

Bologna, 29 Novembre 2017

# **Scuole secondarie II grado**

## **Analisi delle iscrizioni e proiezioni**

### **a.s. 2018-19**



Servizio studi e statistica per la programmazione strategica

<http://www.cittametropolitana.bo.it/statistica/>

## Note preliminari

Per **stimare gli iscritti al primo anno** delle scuole secondarie di secondo grado è necessario tener conto:

1. Residenti dell'area metropolitana che frequenteranno istituti del bolognese
2. Residenti fuori dall'area metropolitana che frequenteranno istituti del bolognese
3. Residenti dell'area metropolitana che frequenteranno istituti di altre province
4. Ripetenti la classe prima

Per prevedere il contingente della popolazione residente che potenzialmete si iscriverà il prossimo anno scolastico 2018-19 (punto 1), si sono effettuate le seguenti considerazioni:

- La popolazione che al 31 dicembre 2016 ha 14 anni è potenzialmente iscritta al primo anno delle superiori nell'anno scolastico contemporaneo alla rilevazione dell'età, ovvero 2016-17.
- Scalando la popolazione, coloro che alla stessa data hanno 13 anni, sono i potenziali iscritti al primo anno delle superiori nell'anno scolastico attualmente in corso (2017-18).
- Pertanto per prevedere le iscrizioni potenziali dell'anno scolastico 2018-19 dobbiamo seguire la coorte di coloro che alla stessa data avevano 12 anni.

## Residenti nell'area metropolitana bolognese al 31/12/2016 per età.

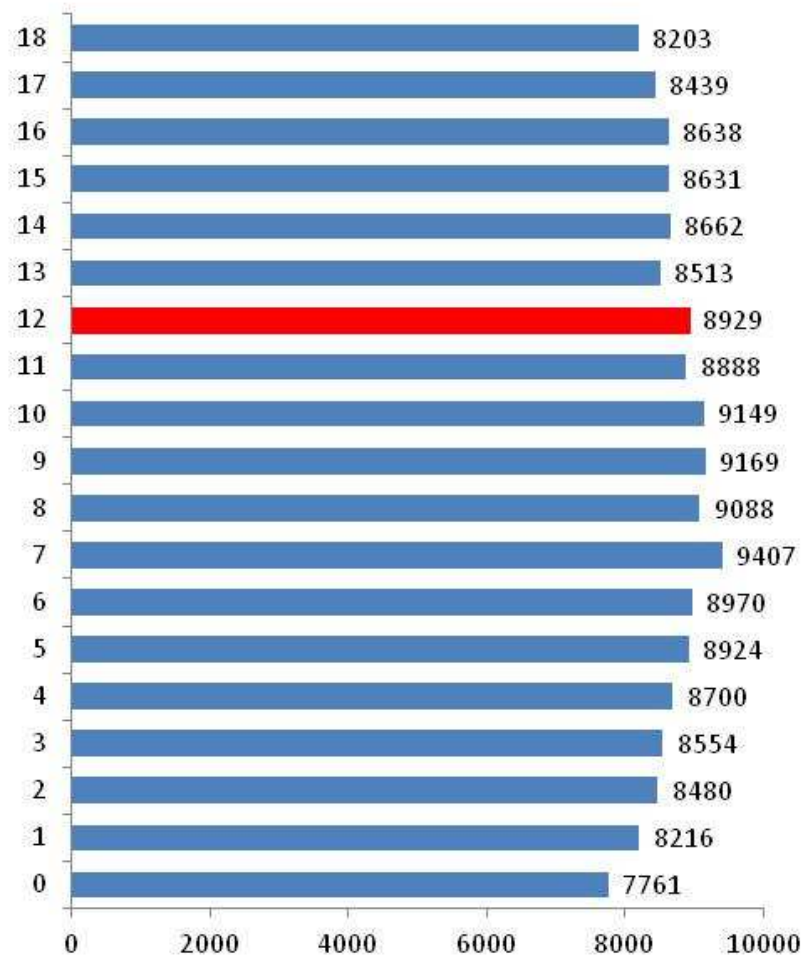

Gli 8.929 dodicenni del 31 dicembre 2016 sono coloro che potenzialmente si iscriveranno al prossimo a.s. 2018-2019.

Dal grafico si nota che tale contingente ha una numerosità superiore rispetto agli attuali iscritti nella classe prima.

Il trend medio del periodo, al netto del movimento migratorio, si prospetta in crescita ancora per i prossimi cinque anni, fino all'a.s. 2023/2024.

Nel 12,4% dei casi i dodicenni sono stranieri, percentuale che supererà il 15% fra tre anni.

## Previsioni della popolazione residente nel comune di Bologna per particolari classi di età. Ipotesi intermedia

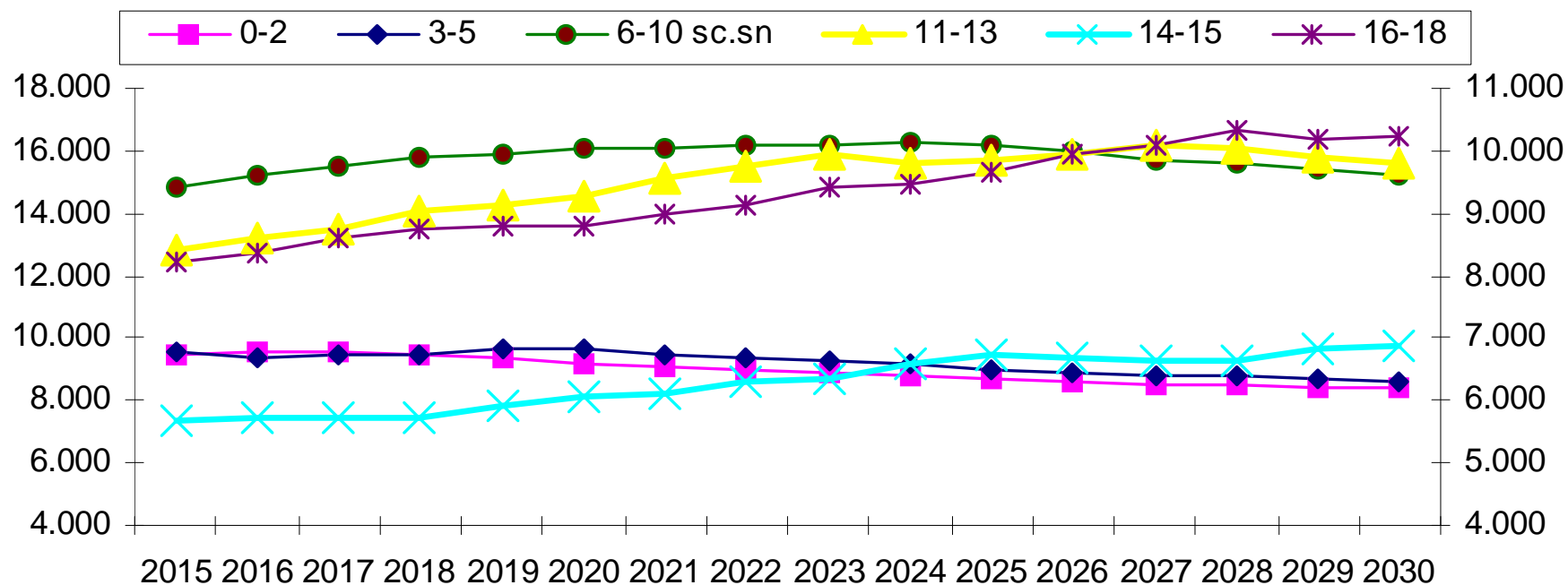

Fonte: Comune di Bologna

Le previsioni evidenziano:

Entro il quinto anno di età, residenti stazionari;

Undici-tredicenni e quattordici-quindicenni, in leggero aumento.

Quest'ultima classe di età nei prossimi dieci anni potrebbe aumentare del 16%.

## Serie storica degli iscritti al primo anno delle scuole secondarie di II grado statali e dei quattordicenni residenti nell'area metropolitana con rispettive variazioni percentuali

Anno scolastico	iscritti classe I scuole sec. di II grado	Var.% iscritti	14-enni	Var.% 14-enni	iscritti classe III scuole sec. di I grado	Var.% iscritti classe III sec. I grado
2008/'09	7.522		7.262			
2009/'10	7.388	-1,8	7.279	0,2		
2010/'11	7.728	4,6	7.564	3,9		
2011/'12	8.184	5,9	7.813	3,3		
2012/'13	8.011	-2,1	7.971	2,0		
2013/'14	8.503	6,1	8.289	4,0	8.300	
2014/'15	8.816	3,7	8.592	3,7	8.131	-2,0
2015/'16	9.144	3,7	8.603	0,1	8.165	0,4
2016/'17	9.012	-1,4	8.662	0,7	8.136	-0,4
2017/'18	9.016	0,0	8578*	-1,0	8.196	0,7
			8943*	4,3	8266*	0,9

*\*Proiezione della popolazione*

Gli iscritti al I anno delle secondarie di II grado ed i residenti 14-enni, presentano sempre uno scarto positivo imputabile agli alunni ripetenti ed agli iscritti nelle nostre scuole che risiedono al di fuori dell'area metropolitana.

Nel prossimo anno scolastico poiché è presumibile un aumento dei 14-enni, anche i futuri iscritti alle secondarie di II grado aumenteranno.

## Alunni iscritti al primo anno delle scuole secondarie di II grado per indirizzo. Città metropolitana di Bologna, anni 2014-15, 2015-16, 2016-17, 2017-'18.

	2014/ 2015	2015/ 2016	2016/ 2017	2017/ 2018	Var.ass. 2017/'18- 2016/'17	Var.% 2017/'18- 2016/'17
<b>Istituti professionali</b>	<b>1.701</b>	<b>1.882</b>	<b>1.540</b>	<b>1.418</b>	<b>-122</b>	<b>-8</b>
Industria e artigianato	417	506	466	437	-29	
Servizi	1.284	1.376	1.074	981	-93	
<b>Istituti tecnici</b>	<b>3.041</b>	<b>3.110</b>	<b>3.122</b>	<b>3.288</b>	<b>166</b>	<b>5</b>
Economico	1.228	1.264	1.227	1.261	34	
Tecnologico	1.813	1.846	1.895	2.027	132	
<b>Licei</b>	<b>4.074</b>	<b>4.152</b>	<b>4.350</b>	<b>4.310</b>	<b>-40</b>	<b>-1</b>
Artistico	297	288	260	280	20	
Classico	299	374	402	419	17	
Linguistico	732	786	785	707	-78	
Musicale e coreutico	25	26	21	25	4	
Scientifico	975	947	979	985	6	
Scientifico opz. scienze applicate	635	686	870	845	-25	
Scientifico sez. sportiva	29	29	29	29	0	
Scienze umane	422	443	470	505	35	
Scienze umane opzione econom. sociale	258	220	230	227	-3	
Internazionale Linguistico	136	108	89	113	24	
Internazionale Scientifico	266	245	215	175	-40	
<b>Totale alunni al I anno</b>	<b>8.816</b>	<b>9.144</b>	<b>9.012</b>	<b>9.016</b>	<b>4</b>	<b>0,0</b>
<b>Totale alunni iscritti</b>	<b>35.811</b>	<b>3.447.113</b>	<b>37.841</b>	<b>38.354</b>	<b>513</b>	<b>1,4</b>

Il numero di ragazzi iscritti è pressoché equivalente tra gli a.s. 2016-'17 e 2017-'18, ma le scelte sono differenziate.

➤ **Istituti professionali:** in decisa diminuzione, in particolar modo all'indirizzo Servizi.

➤ **Istituti tecnici:** incremento rilevante soprattutto nell'indirizzo Tecnologico.

➤ **Licei:** leggera diminuzione nel complesso, più decisa per l'indirizzo Linguistico.

## Alunni iscritti al primo anno delle scuole secondarie di II grado per indirizzo. Sede scolastica nel comune di Bologna e nel resto dei comuni metropolitani. Anni 2015-16, 2016-17, 2017-'18.

Bologna	2015/ 2016	2016/ 2017	2017/ 2018	Var.ass. 2017/'18- 2016/'17
<b>Istituti professionali</b>	<b>732</b>	<b>610</b>	<b>566</b>	<b>-44</b>
Industria e artigianato	326	292	292	
Servizi	406	318	274	
<b>Istituti tecnici</b>	<b>1.352</b>	<b>1.310</b>	<b>1.492</b>	<b>182</b>
Economico	421	363	409	
Tecnologico	931	947	1.083	
<b>Licei</b>	<b>2.723</b>	<b>2.707</b>	<b>2.708</b>	<b>1</b>
Artistico	288	260	280	
Classico	350	367	393	
Linguistico	359	324	275	
Musicale e coreutico	26	21	25	
Scientifico	546	559	566	
Scientifico opz. sc. applicate	468	532	522	
Scientifico sez. sportiva	29	29	29	
Scienze umane	188	202	222	
Scienze umane opz. econ. sociale	116	109	108	
Internazionale	353	304	288	
<b>Totale complessivo</b>	<b>4.807</b>	<b>4.627</b>	<b>4.766</b>	<b>139</b>

Altri comuni	2015/ 2016	2016/ 2017	2017/ 2018	Var.ass. 2017/'18- 2016/'17
<b>Istituti professionali</b>	<b>1.150</b>	<b>930</b>	<b>852</b>	<b>-78</b>
Industria e artigianato	180	174	145	
Servizi	970	756	707	
<b>Istituti tecnici</b>	<b>1.758</b>	<b>1.812</b>	<b>1.796</b>	<b>-16</b>
Economico	843	864	852	
Tecnologico	915	948	944	
<b>Licei</b>	<b>1.429</b>	<b>1.643</b>	<b>1.602</b>	<b>-41</b>
Classico	24	35	26	
Linguistico	427	461	432	
Scientifico	401	420	419	
Scientifico opz. sc. applicate	218	338	323	
Scienze umane	255	268	283	
Scienze umane opz. econ. sociale	104	121	119	
<b>Totale complessivo</b>	<b>4.337</b>	<b>4.385</b>	<b>4.250</b>	<b>-135</b>

**Il numero dei ragazzi iscritti è disomogeneo ed inverso nel territorio tra gli a.s. 2016-'17 e 2017-'18: gli iscritti nel capoluogo aumentano in misura simile a quanto diminuiscono nel resto dei comuni.**

- **Istituti professionali:** in decisa diminuzione, in entrambi gli ambiti territoriali.
- **Istituti tecnici:** incremento rilevante soprattutto nel capoluogo, stabili gli iscritti tra gli altri comuni.
- **Licei:** stabili nel capoluogo, in diminuzione nel resto dei comuni.

Servizio studi e statistica per la programmazione strategica

**Sito:** <http://www.cittametropolitana.bo.it/statistica/>

**Riferimenti telefonici e mail:**

Monica Mazzoni - 051. 659 8425 - [monica.mazzoni@cittametropolitana.bo.it](mailto:monica.mazzoni@cittametropolitana.bo.it)

Licia Nardi - 051. 659 8123 - [licia.nardi@cittametropolitana.bo.it](mailto:licia.nardi@cittametropolitana.bo.it)

Mariangiola Gallingani - 051. 659 8669 - [mariaangiola.gallingani@cittametropolitana.bo.it](mailto:mariaangiola.gallingani@cittametropolitana.bo.it)