

Bologna e i suoi quartieri e il centro storico

Luglio 2024

Dati di contesto demografico-sociale ed economico del Comune di Bologna, dei suoi Quartieri e del Centro Storico

Capo Area Programmazione, Statistica e Presidio Sistemi di Controllo interni: Mariagrazia Bonzagni
Dirigente dell'U.I. Ufficio Comunale di Statistica: Silvia Marreddu
Redazione: Fabrizio Dell'Atti, Brigitta Guarasci, Elisa Paselli

Schede di contesto

Nel presente documento sono rappresentate delle schede di contesto demografico, sociale ed economico del Comune di Bologna, dei suoi sei Quartieri e del Centro Storico.

I dati sulle imprese e gli addetti sono di fonte ufficiale Istat, con un focus su alcune attività economiche particolari, individuate e classificate dal Settore Economia, Commercio in sede fissa e Pubblicità per le Imprese.

L'analisi demografica della popolazione residente e delle famiglie è elaborata sui dati dell'anagrafe comunale.

I dati sull'occupazione e sul livello di istruzione derivano dall'ultimo Censimento della popolazione del 2021.

Bologna è suddivisa in 6 Quartieri: Borgo Panigale-Reno, Navile, Porto-Saragozza, Santo Stefano, San Donato-San Vitale, Savena. Il Centro Storico è costituito da 4 aree delimitate dai viali, all'interno dei quartieri Porto-Saragozza e Santo Stefano.

La popolazione a Bologna al 31 dicembre 2023

392.017 residenti

61.472 stranieri residenti

211.585 famiglie residenti

1,83 numero medio di componenti

34.634 famiglie con minori

113.904 famiglie unipersonali

79.005 persone che effettivamente vivono sole

187.541 Abitazioni in cui vive una sola famiglia o più nuclei familiari

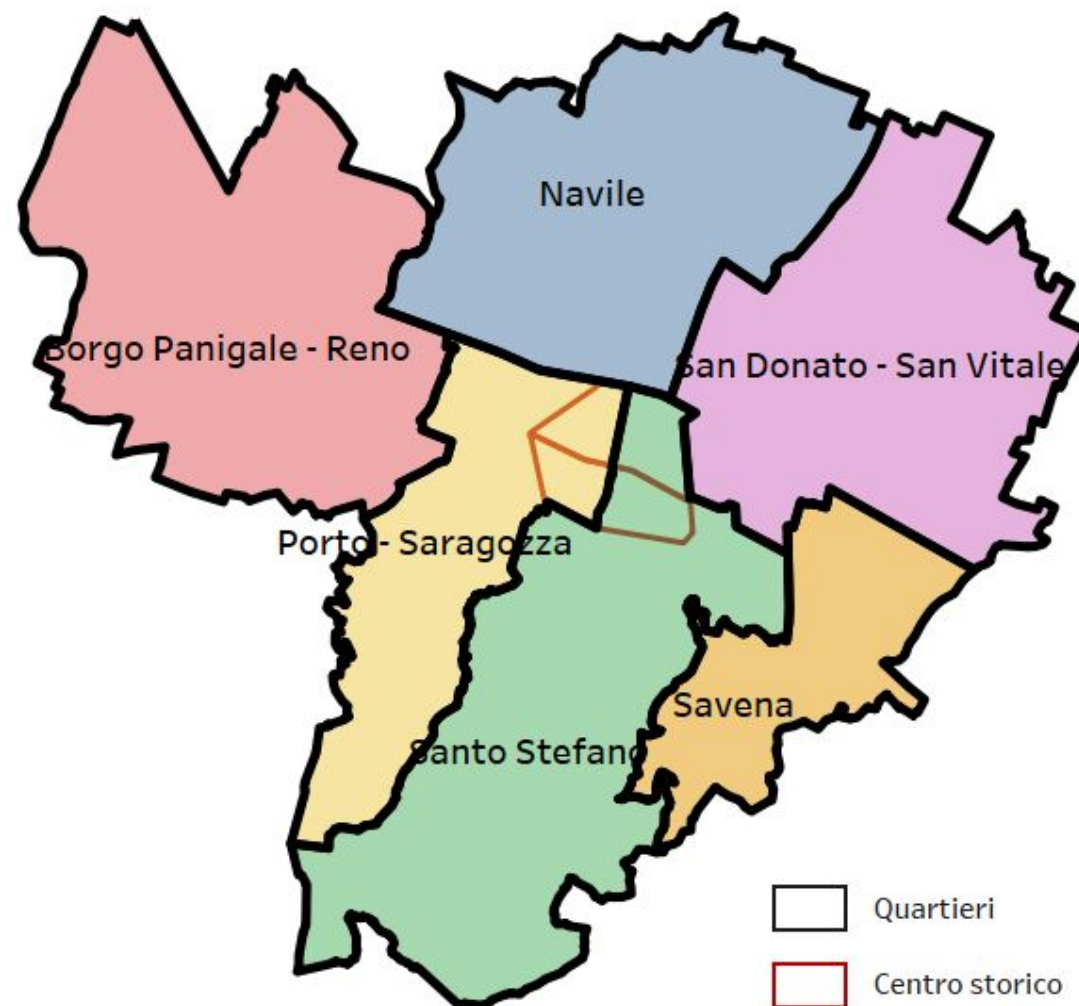

Le imprese ⁽¹⁾ e l'occupazione ⁽²⁾ a Bologna nel 2021

Imprese (sedi) 42.017

Numero di addetti 150.568

Top 5
sezioni
ATECO

- Attività professionali, scientifiche e tecniche 11.865 - 19.923
- Commercio all'ingrosso e al dettaglio 6.925 - 23.296
- Sanità e assistenza sociale 4.518 - 13.566
- Attività immobiliari 3.014 - 3.398
- Costruzioni 2.701 - 6.407

Occupati 173.039

Tasso di occupazione 69,9

- Italiani 144.830 - 71,7
- Stranieri 28.209 - 62,0
- Maschi 90.767 - 74,1
- Femmine 82.272 - 65,8

Sedi delle imprese sul territorio comunale

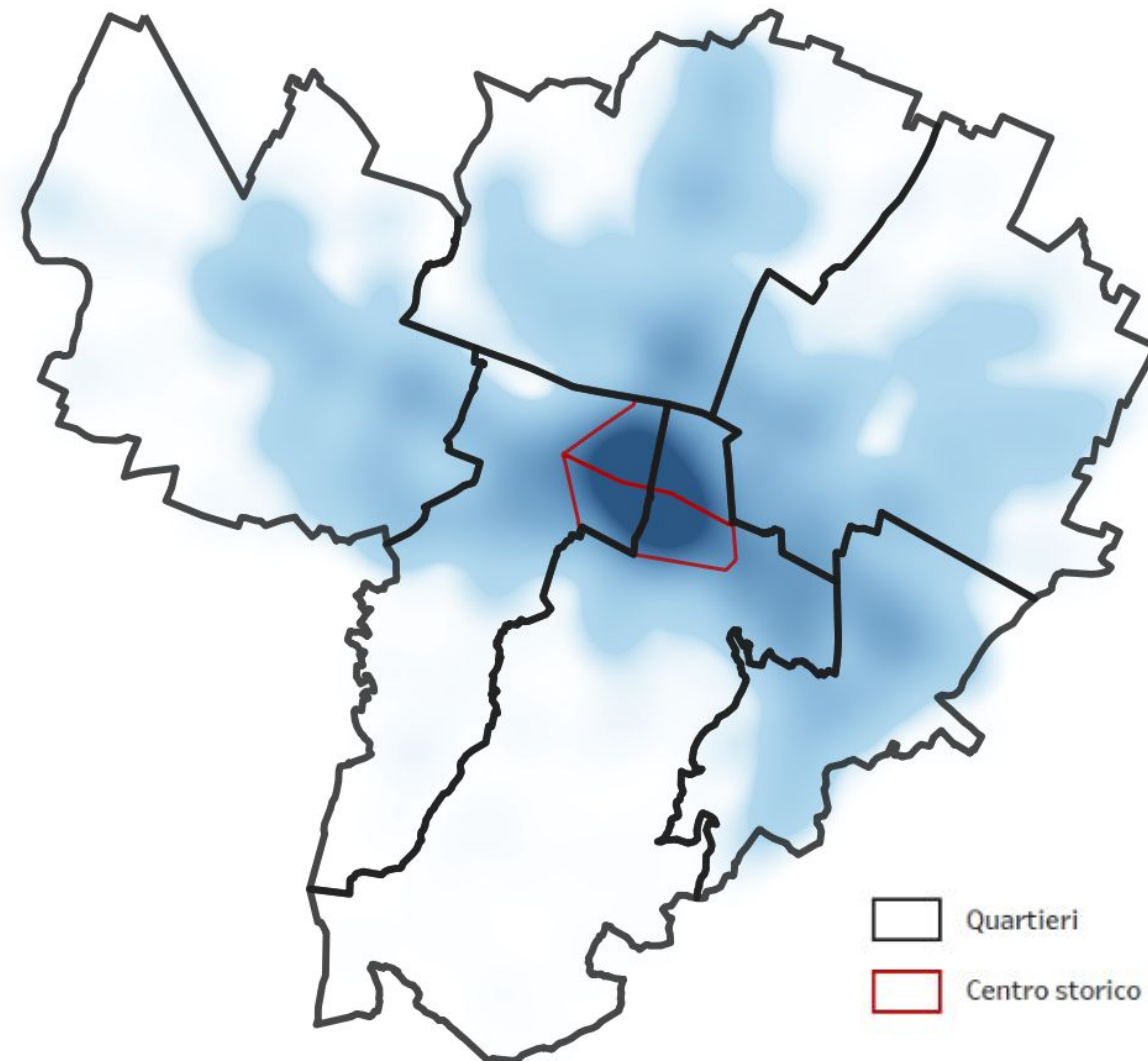

(1) Fonte Istat - Archivio ASIA 2021

(2) Età 15-64 anni Fonte Istat - Censimento 2021

Focus su particolari categorie di imprese ⁽¹⁾ a Bologna / 1

Imprese	Totale Bologna	Borgo Panigale - Reno	Navile	Porto - Saragozza	San Donato - San Vitale	Santo Stefano	Savena	Centro storico
Commercio in sede fissa	6.634	637	919	1.829	938	1.790	521	2.529
Attività ricettive	5.021	251	564	1.601	616	1.810	179	2.722
Somministrazione	3.097	308	441	779	514	821	234	1.099
Forme speciali di vendita	2.014	238	346	461	354	432	183	547
Servizi alla persona	1.620	174	199	459	238	372	178	512
Laboratori - Depositi - Panificatori	1.489	179	216	316	356	291	131	370
Polizia amministrativa	1.094	157	196	283	206	209	43	338
Distribuzione carburanti	122	30	26	10	31	8	17	5
Pubblico spettacolo	97	10	12	26	20	26	3	31
Autoriparazioni	93	24	19	4	31	5	10	2
Agricoltura	51	10	7	8	13	10	3	13
Totale per quartiere	21.332	2.018	2.945	5.776	3.317	5.774	1.502	8.168

(1) Settore Economia

U.O. Commercio in sede fissa e Pubblicità per le Imprese

Focus su particolari categorie di imprese ⁽¹⁾ a Bologna / 2

Distribuzione percentuale di alcune tipologie di imprese tra quartieri e concentrazione nel centro storico

Imprese	Totale Bologna	Borgo Panigale - Reno	Navile	Porto - Saragozza	San Donato - San Vitale	Santo Stefano	Savena	Centro storico
Commercio in sede fissa	100	9,6	13,9	27,6	14,1	27,0	7,9	38,1
Attività ricettive	100	5,0	11,2	31,9	12,3	36,0	3,6	54,2
Somministrazione	100	9,9	14,2	25,2	16,6	26,5	7,6	35,5
Forme speciali di vendita	100	11,8	17,2	22,9	17,6	21,4	9,1	27,2
Servizi alla persona	100	10,7	12,3	28,3	14,7	23,0	11,0	31,6
Laboratori - Depositi - Panificatori	100	12,0	14,5	21,2	23,9	19,5	8,8	24,8
Polizia amministrativa	100	14,4	17,9	25,9	18,8	19,1	3,9	30,9
Distribuzione carburanti	100	24,6	21,3	8,2	25,4	6,6	13,9	4,1
Pubblico spettacolo	100	10,3	12,4	26,8	20,6	26,8	3,1	32,0
Autoriparazioni	100	25,8	20,4	4,3	33,3	5,4	10,8	2,2
Agricoltura	100	19,6	13,7	15,7	25,5	19,6	5,9	25,5

(1) Settore Economia

U.O. Commercio in sede fissa e Pubblicità per le Imprese

Focus su particolari categorie di imprese ⁽¹⁾ a Bologna / 3

Distribuzione percentuale di alcune tipologie di imprese all'interno di ciascun quartiere e nel centro storico

Imprese	Totale Bologna	Borgo Panigale - Reno	Navile	Porto - Saragozza	San Donato - San Vitale	Santo Stefano	Savena	Centro storico
Commercio in sede fissa	31,1	31,6	31,2	31,7	28,3	31,0	34,7	31,0
Attività ricettive	23,5	12,4	19,2	27,7	18,6	31,3	11,9	33,3
Somministrazione	14,5	15,3	15,0	13,5	15,5	14,2	15,6	13,5
Forme speciali di vendita	9,4	11,8	11,7	8,0	10,7	7,5	12,2	6,7
Servizi alla persona	7,6	8,6	6,8	7,9	7,2	6,4	11,9	6,3
Laboratori - Depositi - Panificatori	7,0	8,9	7,3	5,5	10,7	5,0	8,7	4,5
Polizia amministrativa	5,1	7,8	6,7	4,9	6,2	3,6	2,9	4,1
Distribuzione carburanti	0,6	1,5	0,9	0,2	0,9	0,1	1,1	0,1
Pubblico spettacolo	0,5	0,5	0,4	0,5	0,6	0,5	0,2	0,4
Autoriparazioni	0,4	1,2	0,6	0,1	0,9	0,1	0,7	0,0
Agricoltura	0,2	0,5	0,2	0,1	0,4	0,2	0,2	0,2
Totale per quartiere	100	100	100	100	100	100	100	100

(1) Settore Economia

U.O. Commercio in sede fissa e Pubblicità per le Imprese

Struttura della popolazione di Borgo Panigale - Reno al 31 dicembre 2023

61.042 residenti

9.964 residenti
stranieri

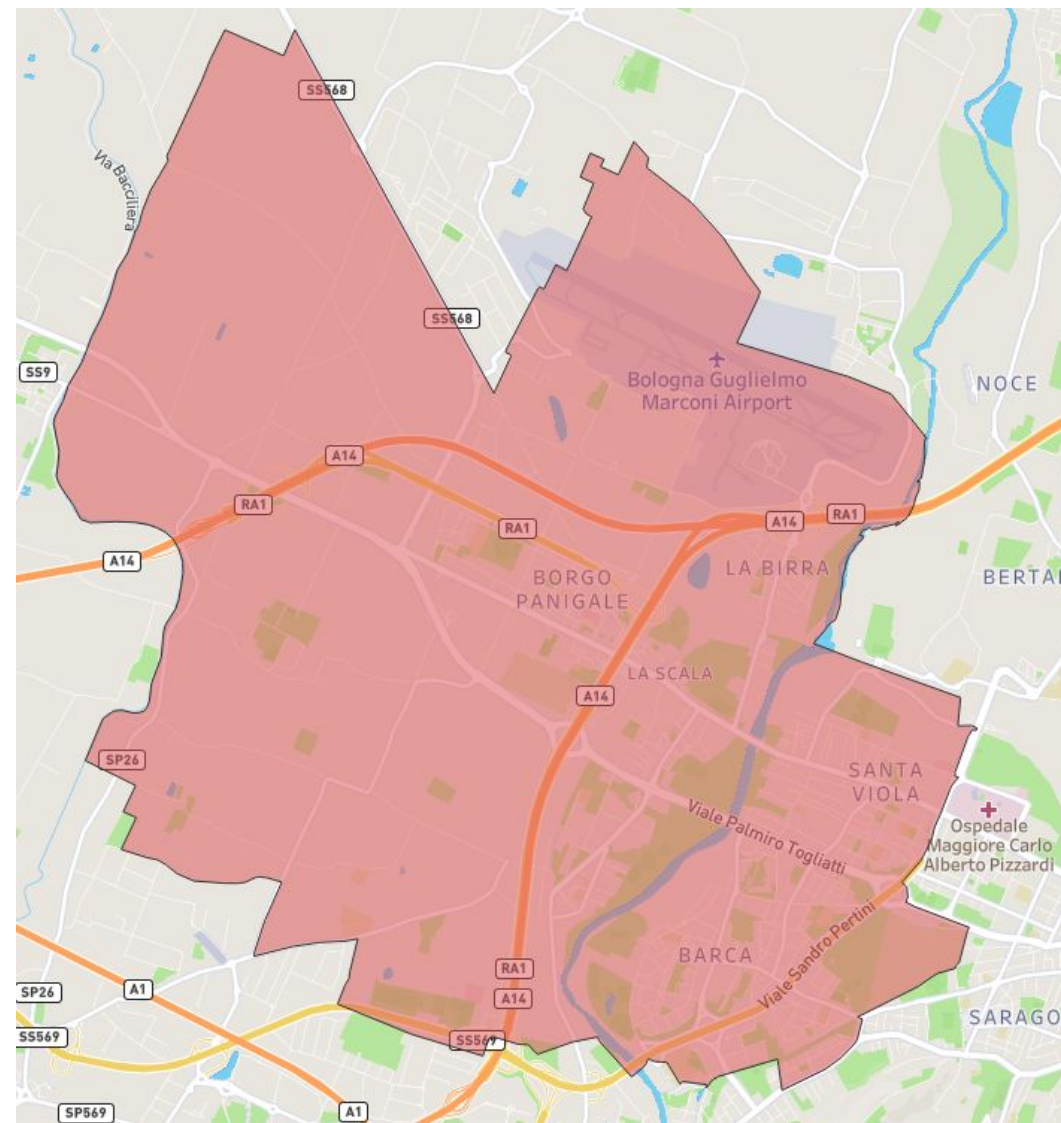

Struttura della popolazione di Borgo Panigale - Reno al 31 dicembre 2023



Minori di 15 anni 7.300



Giovani 15-34 anni 12.072



Persone 35-64 anni 26.136



Over 65 anni 15.534



Età media 47,3



Donne 52 %

Grado di Istruzione in Borgo Panigale - Reno (Istat 2021)

Popolazione 9 anni e oltre		
	Borgo Panigale - Reno	Bologna
Nessun titolo di studio	2.104 3,74%	11.649
Licenza di scuola elementare	8.023 14,26%	39.081
Diploma secondaria di I grado	14.412 25,62%	75.721
Diploma di istruzione secondaria di II grado	20.354 36,18%	123.651
Laurea, Studio accademico o Specializzazione	11.362 20,20%	111.006

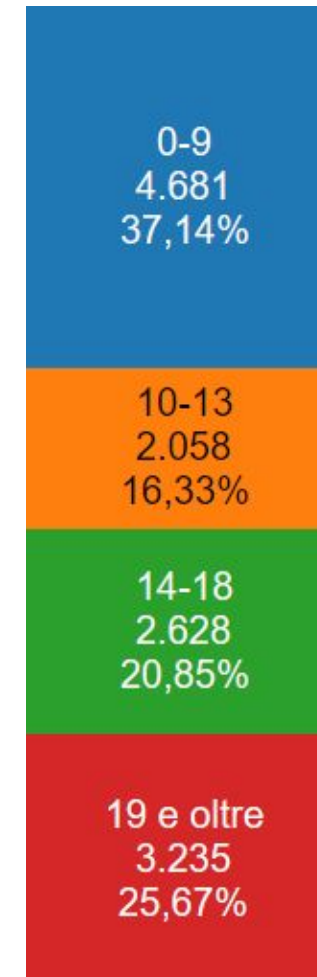

Popolazione residente per
fasce di età scolari

Famiglie in Borgo Panigale - Reno al 31 dicembre 2023



Famiglie residenti
(nuclei familiari) 31.101

di cui



Abitazioni in cui vive
una sola famiglia o
più nuclei familiari
28.266



Numero medio
componenti 1,95



Famiglie con
minori 5.749



Famiglie unipersonali
14.792

di cui



Persone che
vivono sole 10.902

Dati sulle sedi delle imprese* Borgo Panigale-Reno



Imprese (sedi) 4.191



Numero di addetti 21.089



Commercio all'ingrosso e al dettaglio
Imprese 853, Addetti 3.407



Attività professionali, scientifiche e tecniche
Imprese 812, Addetti 1.386



Costruzioni
Imprese 546, Addetti 1.313



Sanità e assistenza sociale
Imprese 339, Addetti 1.514



Trasporto e magazzinaggio
Imprese 261, Addetti 2.230

Sedi delle imprese Borgo Panigale-Reno: prime 5 sezioni Ateco

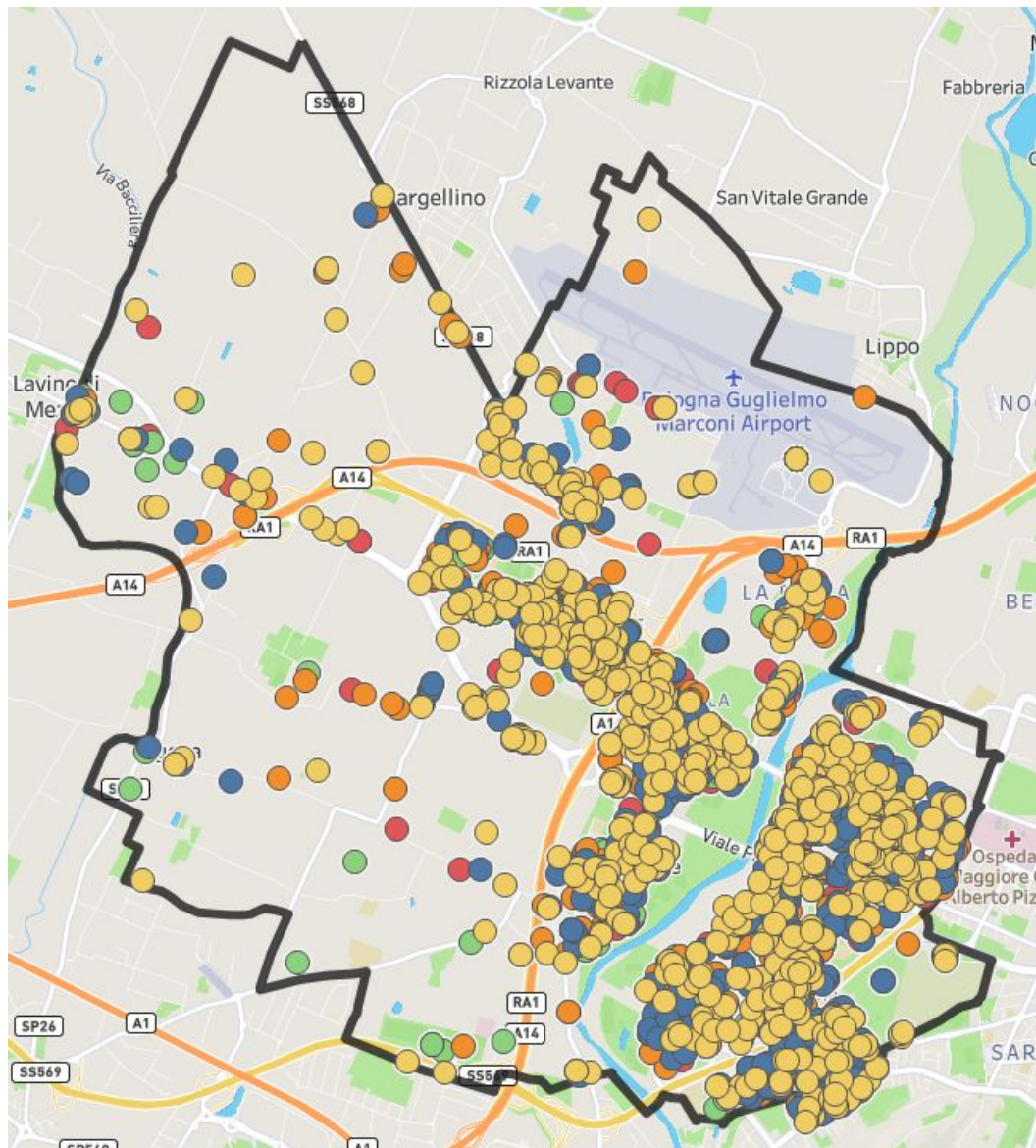

Ateco Sezione

- G - COMMERCIO ALL'INGROSSO E AL DETTAGLIO; RIPARAZIONE DI AUTOVEICOLI E MOTOCICLI
- M - ATTIVITÀ PROFESSIONALI, SCIENTIFICHE E TECNICHE
- F - COSTRUZIONI
- Q - SANITA' E ASSISTENZA SOCIALE
- H - TRASPORTO E MAGAZZINAGGIO

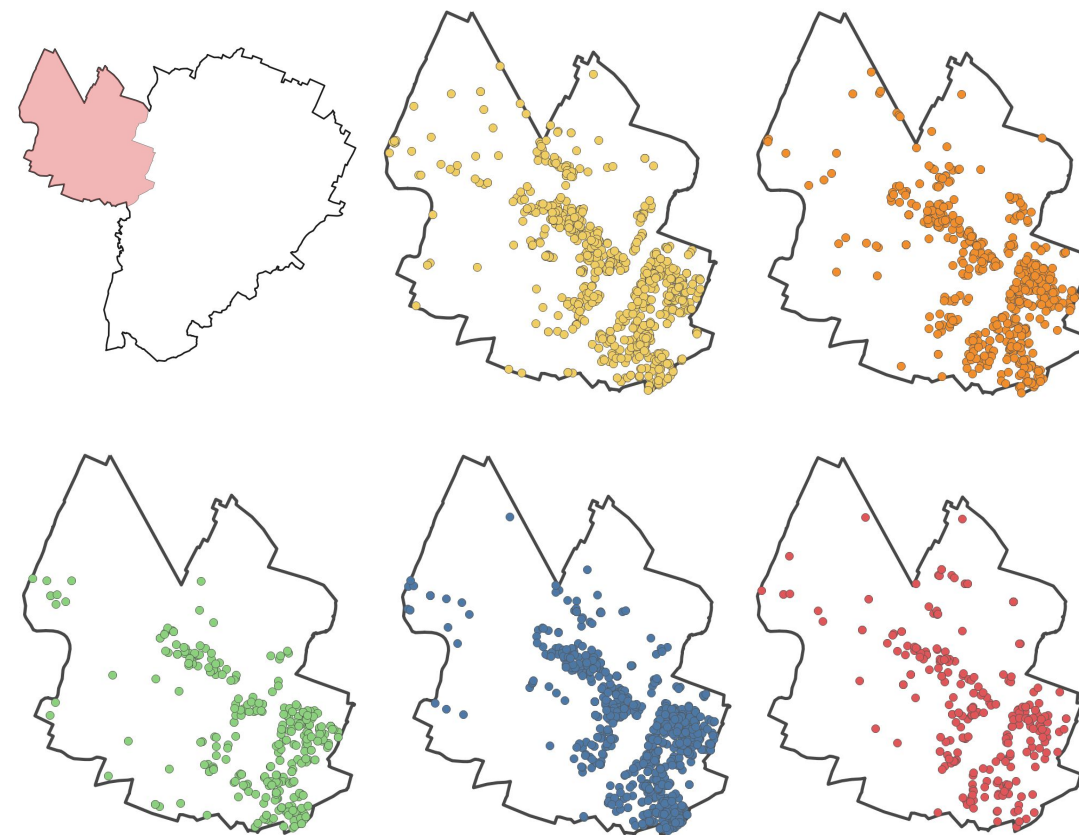

Dati sull'occupazione* Borgo Panigale-Reno nel 2021



Occupati 26.500



Tasso di occupazione 70,6



Italiani

Occupati 21.901, Tasso di occupazione 72,5



Stranieri

Occupati 4.599, Tasso di occupazione 62,9



Maschi

Occupati 14.082

Tasso di occupazione 75,4



Femmine

Occupate 12.418

Tasso di occupazione 65,9

Struttura della popolazione di Navile al 31 dicembre 2023

69.642 residenti

14.870 residenti
stranieri

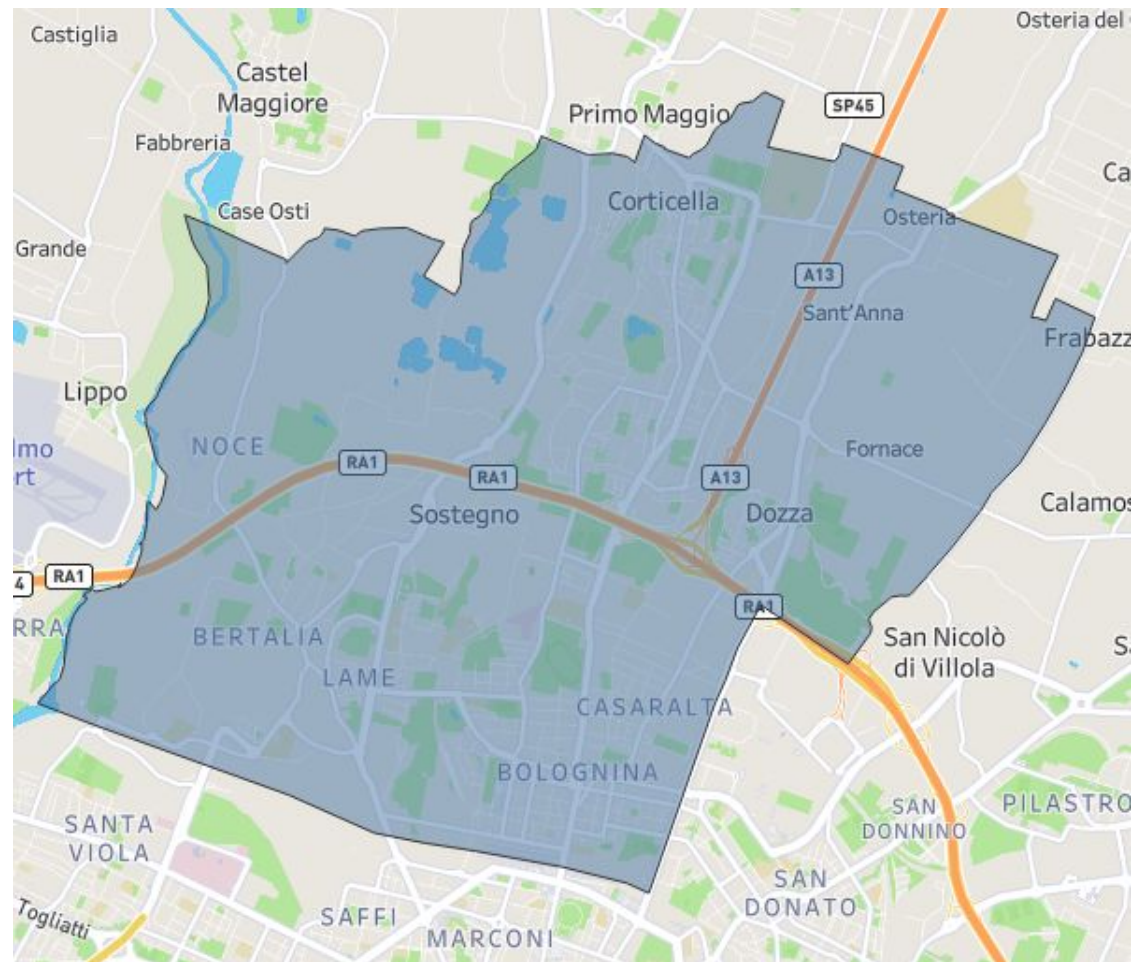

Struttura della popolazione di Navile al 31 dicembre 2023



Minori di 15 anni 8.127



Giovani 15-34 anni 15.027



Persone 35-64 anni 30.678



Over 65 anni 15.810



Età media 46



Donne 50,7%

Grado di Istruzione in Navile (Istat 2021)

Popolazione 9 anni e oltre		
	Navile	Bologna
Nessun titolo di studio	2.441 3,83%	11.649
Licenza di scuola elementare	7.880 12,36%	39.081
Diploma secondaria di I grado	15.855 24,86%	75.721
Diploma di istruzione secondaria di II grado	22.976 36,03%	123.651
Laurea, Studio accademico o Specializzazione	14.614 22,92%	111.006

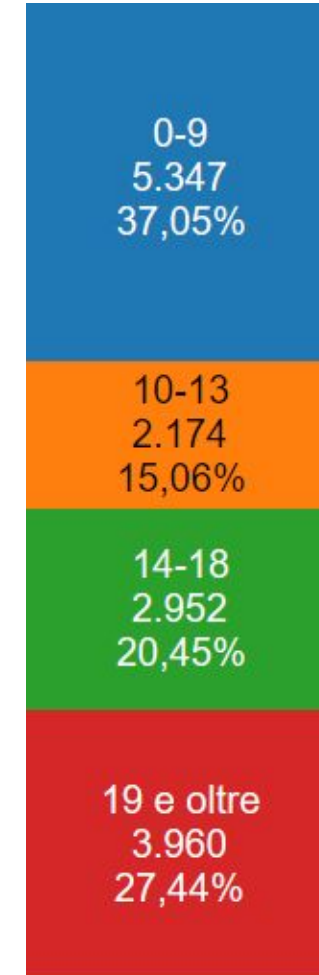

Popolazione residente per
fasce di età scolari

Famiglie in Navile al 31 dicembre 2023



Famiglie residenti
(nuclei familiari) 36.191

di cui



Abitazioni in cui
vive una sola
famiglia o più
nuclei familiari
31.928



Numero medio
componenti 1,89



Famiglie con
minori 6.264

di cui



Persone che
vivono sole 12.766



Famiglie unipersonali
18.681

Dati sulle sedi delle imprese* Navile



Imprese (sedi) 5.103



Numero di addetti 27.793



Commercio all'ingrosso e al dettaglio
Imprese 1.096, Addetti 4.019



Attività professionali, scientifiche e tecniche
Imprese 985, Addetti 1.983



Costruzioni
Imprese 494, Addetti 1.611



Sanità e assistenza sociale
Imprese 368, Addetti 1.498



Alloggio e ristorazione
Imprese 338, Addetti 1.715

Sedi delle imprese Navile: prime 5 sezioni Ateco

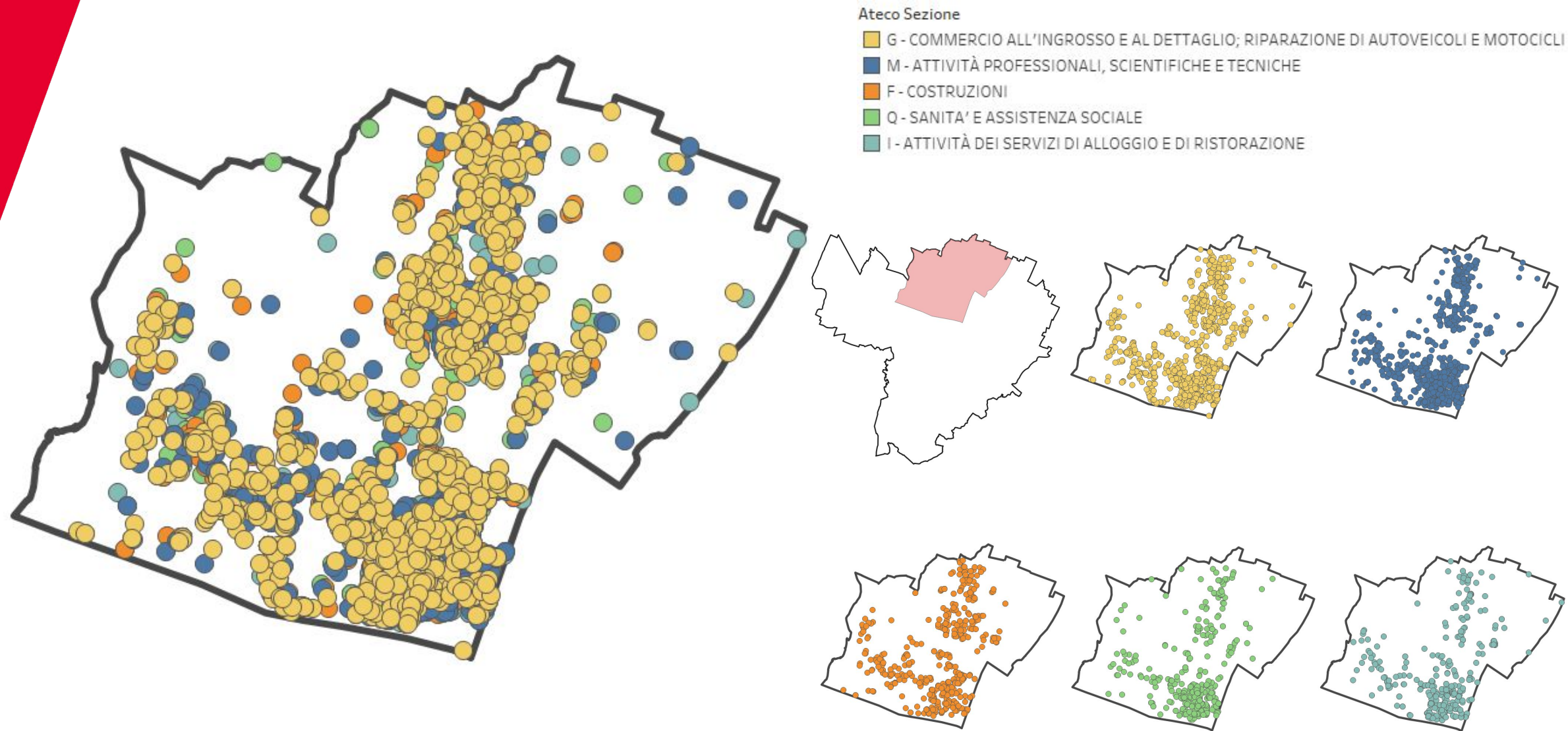

Dati sull'occupazione* Navile



Occupati 31.040



Tasso di occupazione 69,5



Italiani

Occupati 24.187, Tasso di occupazione 72,1



Stranieri

Occupati 6.835, Tasso di occupazione 61,6



Maschi

Occupati 16.966

Tasso di occupazione 73,9



Femmine

Occupate 14.074

Tasso di occupazione 64,8

Struttura della popolazione di Porto - Saragozza al 31 dicembre 2023

69.428 residenti

8.438 residenti
stranieri

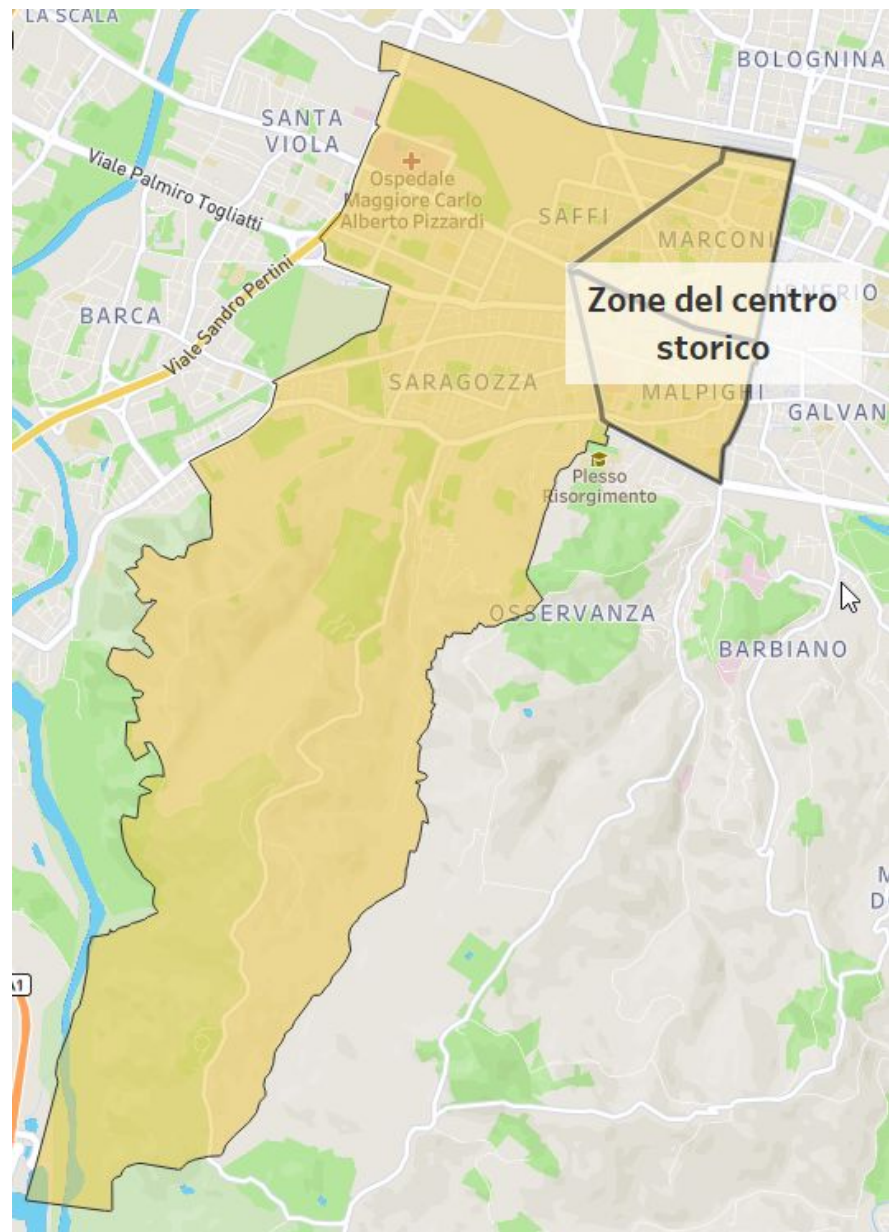

Struttura della popolazione di Porto - Saragozza al 31 dicembre 2023



Minori di 15 anni 6.972



Giovani 15-34 anni 15.457



Persone 35-64 anni 30.519



Over 65 anni 16.480



Età media 47



Donne 53 %

Grado di Istruzione in Porto - Saragozza (Istat 2021)

Popolazione 9 anni e oltre		
	Porto - Saragozza	Bologna
Nessun titolo di studio	1.669 2,59%	11.649
Licenza di scuola elementare	5.030 7,80%	39.081
Diploma secondaria di I grado	10.498 16,27%	75.721
Diploma di istruzione secondaria di II grado	21.056 32,64%	123.651
Laurea, Studio accademico o Specializzazione	26.255 40,70%	111.006

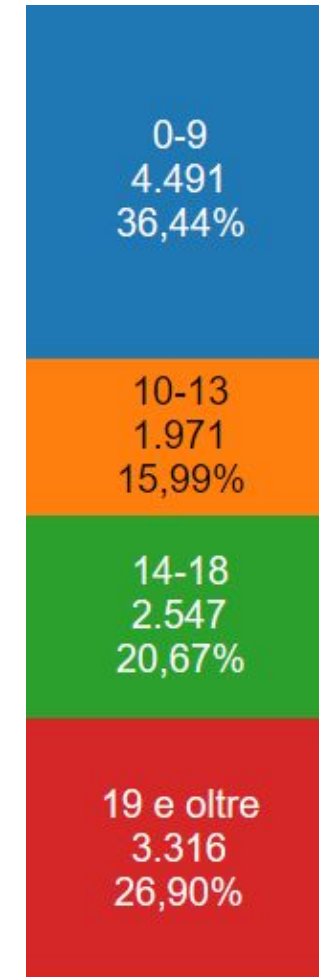

Popolazione residente per fasce di età scolari

Famiglie in Porto - Saragozza al 31 dicembre 2023



Famiglie residenti
(nuclei familiari) 40.137

di cui



Abitazioni in cui
vive una sola
famiglia o più
nuclei familiari
35.265



Numero medio
componenti 1,71



Famiglie con
minori 5.811

di cui



Persone che
vivono sole 16.223



Famiglie unipersonali
23.796

Dati sulle sedi delle imprese* Porto-Saragozza



Imprese (sedi) 11.192



Numero di addetti 32.151



Attività professionali, scientifiche e tecniche
Imprese 3.739, Addetti 5.757



Commercio all'ingrosso e al dettaglio
Imprese 1.632, Addetti 4.443



Sanità e assistenza sociale
Imprese 1.108, Addetti 2.945



Attività immobiliari
Imprese 696, Addetti 909



Alloggio e ristorazione
Imprese 695, Addetti 3.421

Sedi delle imprese Porto-Saragozza: prime 5 sezioni Ateco

Ateco Sezione

- M - ATTIVITÀ PROFESSIONALI, SCIENTIFICHE E TECNICHE
- G - COMMERCIO ALL'INGROSSO E AL DETTAGLIO; RIPARAZIONE DI AUTOVEICOLI E MOTOCICLI
- Q - SANITA' E ASSISTENZA SOCIALE
- L - ATTIVITA' IMMOBILIARI
- I - ATTIVITÀ DEI SERVIZI DI ALLOGGIO E DI RISTORAZIONE

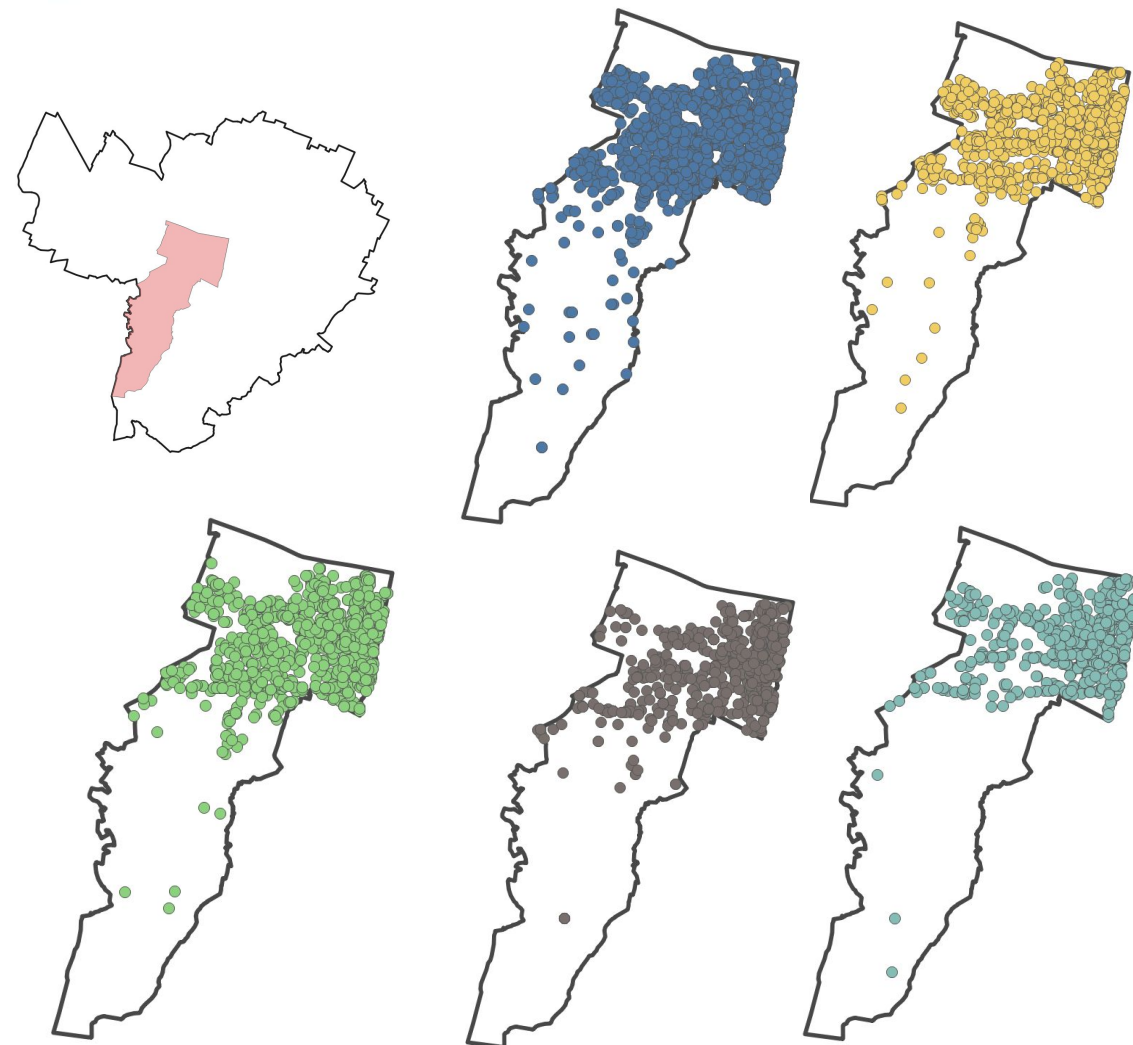
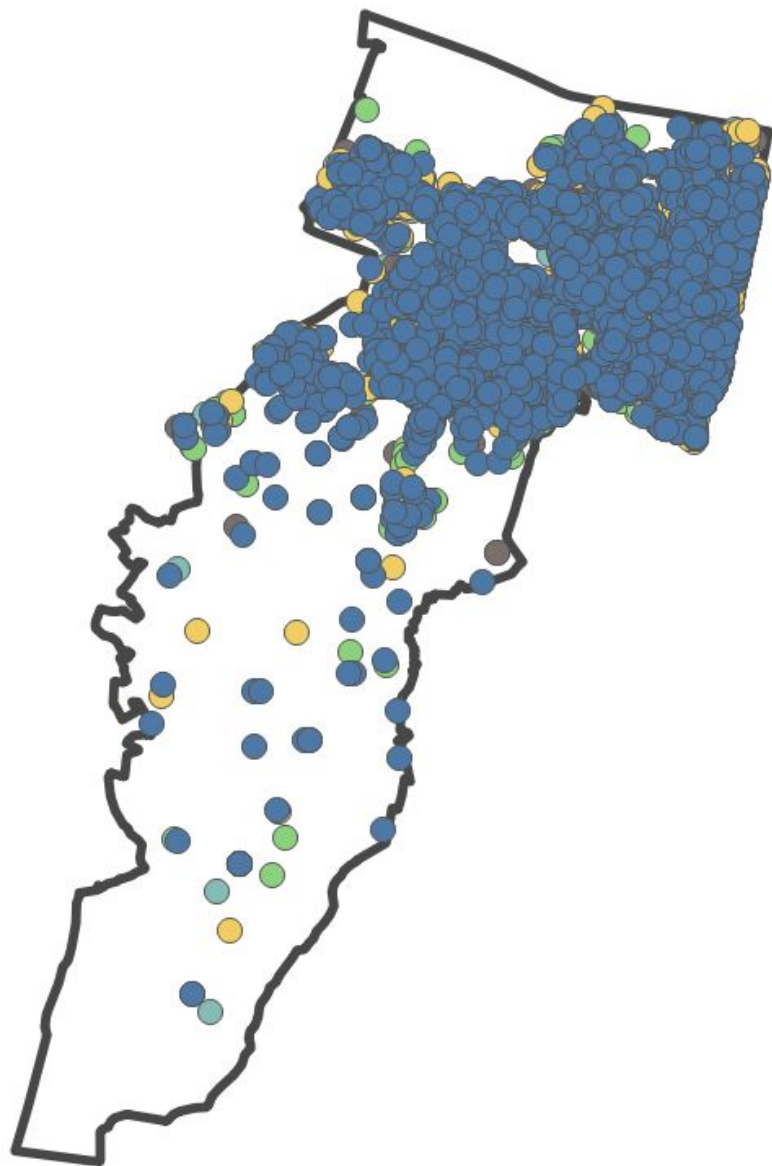

Dati sull'occupazione* Porto-Saragozza



Occupati 32.444



Tasso di occupazione 71,8



Italiani

Occupati 28.445, Tasso di occupazione 73,3



Stranieri

Occupati 3.999, Tasso di occupazione 62,5



Maschi

Occupati 16.692

Tasso di occupazione 75,8



Femmine

Occupate 15.752

Tasso di occupazione 68,0

Struttura della popolazione di San Donato - San Vitale al 31 dicembre 2023

67.069 residenti

12.307 residenti
stranieri

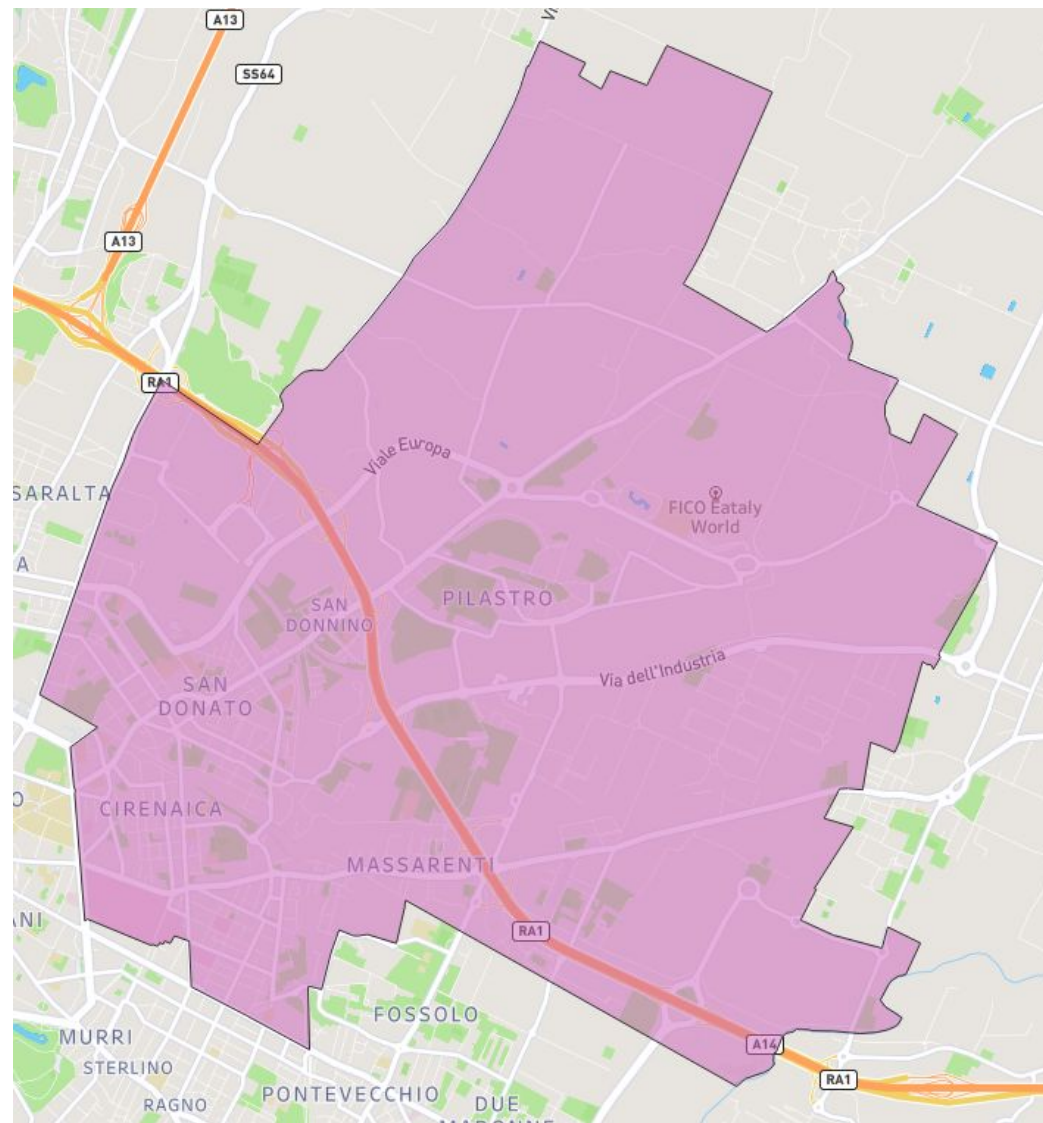

Struttura della popolazione di San Donato - San Vitale al 31 dicembre 2023



Minori di 15 anni 7.621



Giovani 15-34 anni 15.560



Persone 35-64 anni 28.310



Over 65 anni 15.578



Età media 46,1



Donne 51,7 %

Grado di Istruzione in San Donato - San Vitale (Istat 2021)

Popolazione 9 anni e oltre		
	San Donato - San Vitale	Bologna
Nessun titolo di studio	2.170 3,56%	11.649
Licenza di scuola elementare	7.231 11,86%	39.081
Diploma secondaria di I grado	13.926 22,84%	75.721
Diploma di istruzione secondaria di II grado	20.926 34,31%	123.651
Laurea, Studio accademico o Specializzazione	16.731 27,44%	111.006

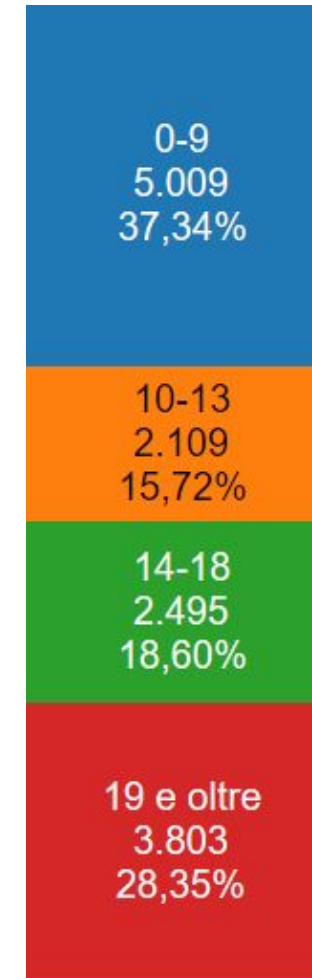

Popolazione residente per
fasce di età scolari

Famiglie in San Donato - San Vitale al 31 dicembre 2023



Famiglie residenti
(nuclei familiari) 36.291

di cui



Abitazioni in cui
vive una sola
famiglia o più
nuclei familiari
31.705



Numero medio
componenti 1,82



Famiglie con
minori 5.719

di cui



Persone che
vivono sole 13.506



Famiglie unipersonali
20.115

Dati sulle sedi delle imprese* San Donato-San Vitale



Imprese (sedi) 5.899



Numero di addetti 32.426



Attività professionali, scientifiche e tecniche
Imprese 1.236, Addetti 2.915



Commercio all'ingrosso e al dettaglio
Imprese 1.027, Addetti 6.007



Sanità e assistenza sociale
Imprese 734, Addetti 2.567



Costruzioni
Imprese 464, Addetti 1.377



Attività immobiliari
Imprese 379, Addetti 573

Sedi delle imprese San Donato-San Vitale: prime 5 sezioni Ateco

Ateco Sezione

- M - ATTIVITÀ PROFESSIONALI, SCIENTIFICHE E TECNICHE
- G - COMMERCIO ALL'INGROSSO E AL DETTAGLIO; RIPARAZIONE DI AUTOVEICOLI E MOTOCICLI
- Q - SANITA' E ASSISTENZA SOCIALE
- F - COSTRUZIONI
- L - ATTIVITA' IMMOBILIARI

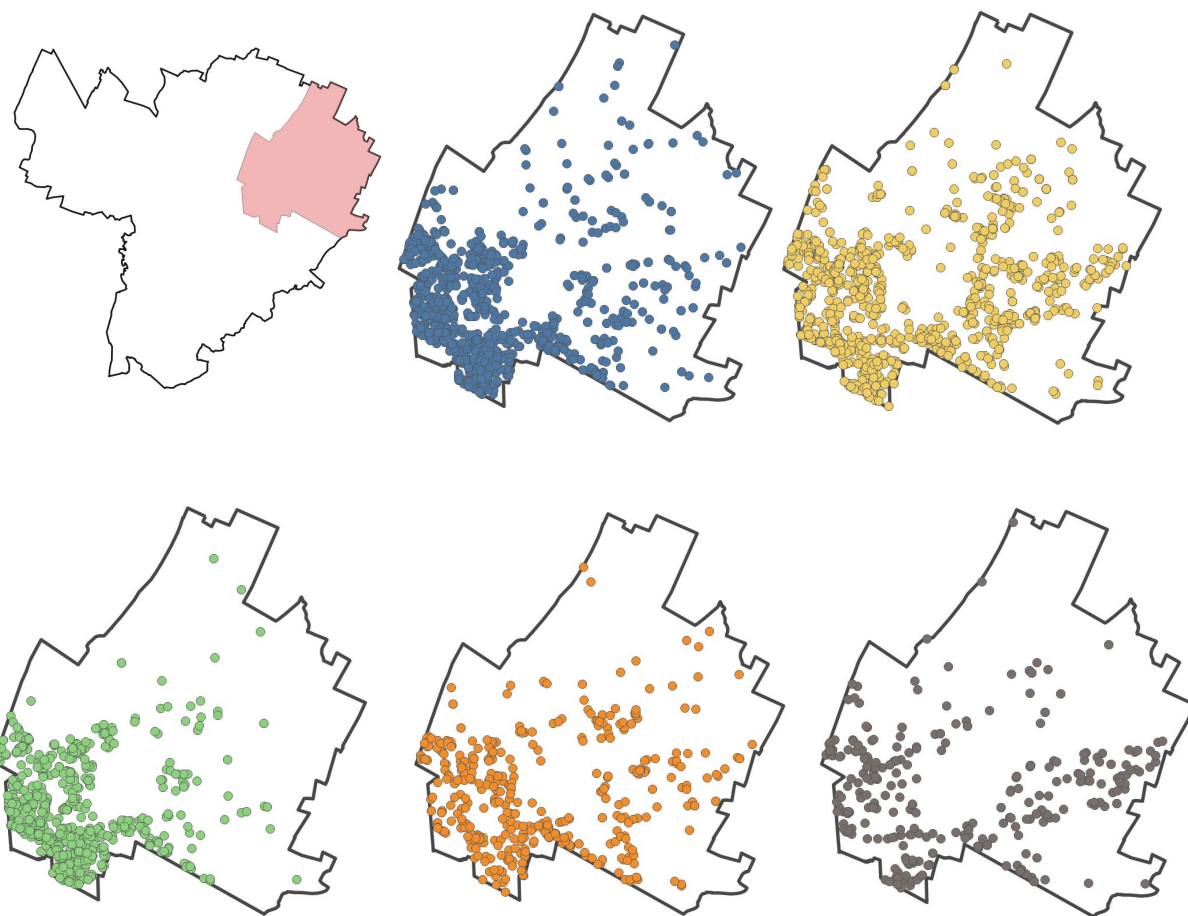
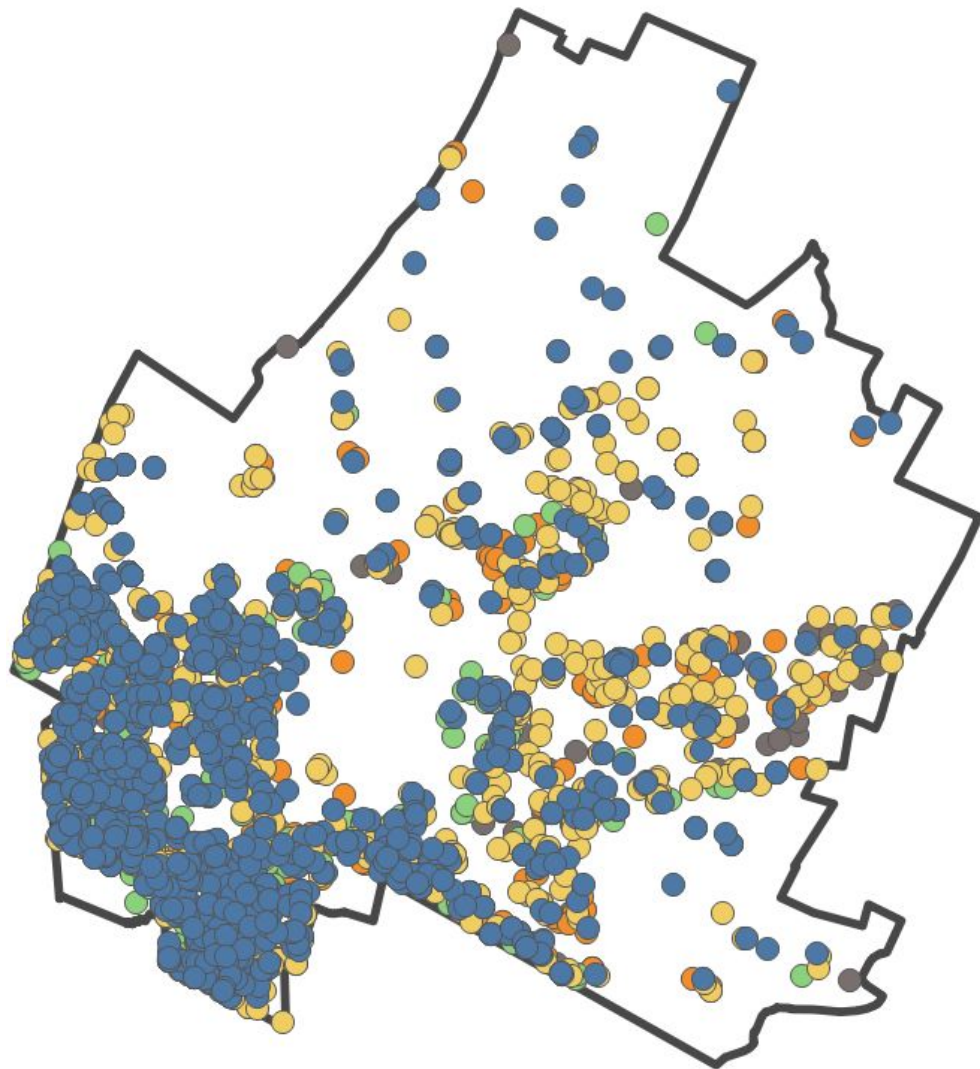

Dati sull'occupazione* San Donato-San Vitale



Occupati 29.093



Tasso di occupazione 68,6



Italiani

Occupati 23.773, Tasso di occupazione 70,8



Stranieri

Occupati 5.320, Tasso di occupazione 60,4



Maschi

Occupati 15.487

Tasso di occupazione 72,7



Femmine

Occupate 13.606

Tasso di occupazione 64,6

Struttura della popolazione di Santo Stefano al 31 dicembre 2023

64.619 residenti

7.425 residenti
stranieri

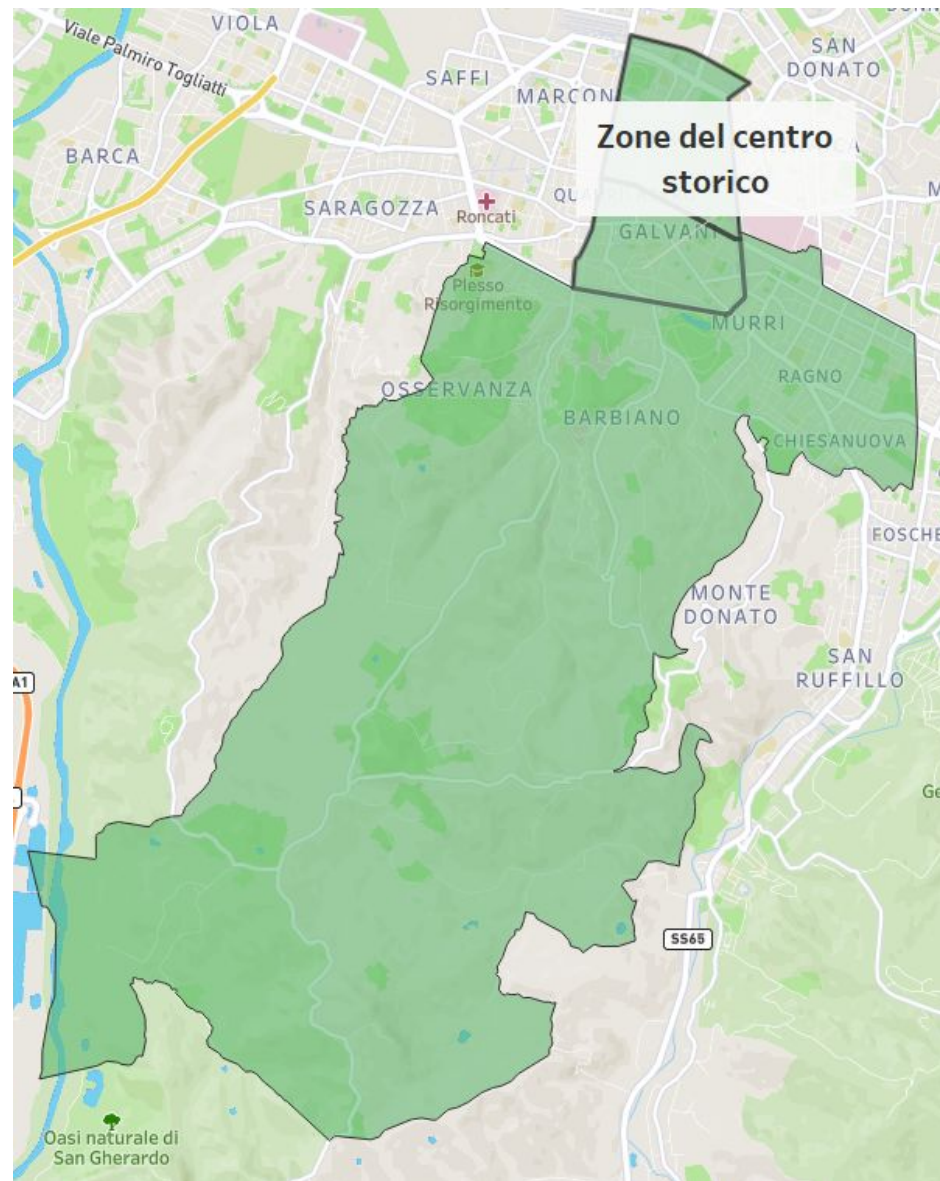

Struttura della popolazione di Santo Stefano al 31 dicembre 2023



Minori di 15 anni 6.733



Giovani 15-34 anni 14.723



Persone 35-64 anni 27.507



Over 65 anni 15.656



Età media 46,8



Donne 53,5 %

Grado di Istruzione in Santo Stefano (Istat 2021)

Popolazione 9 anni e oltre		
	Santo Stefano	Bologna
Nessun titolo di studio	1.480 2,47%	11.649
Licenza di scuola elementare	4.071 6,80%	39.081
Diploma secondaria di I grado	8.955 14,95%	75.721
Diploma di istruzione secondaria di II grado	18.582 31,02%	123.651
Laurea, Studio accademico o Specializzazione	26.812 44,76%	111.006

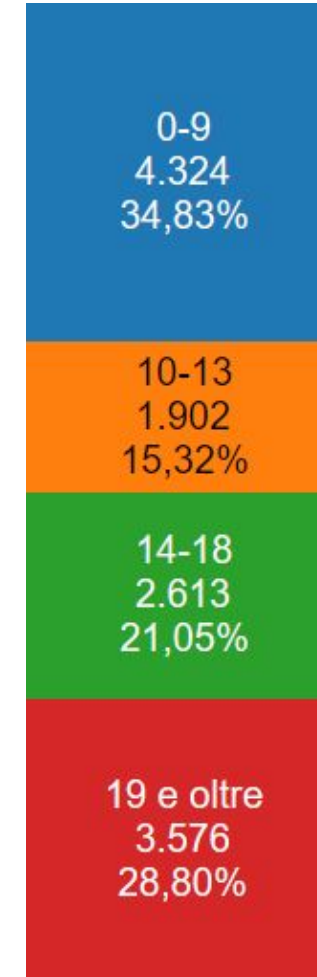

Popolazione residente per
fasce di età scolari

Famiglie in Santo Stefano al 31 dicembre 2023



Famiglie residenti
(nuclei familiari) 36.383

di cui



Abitazioni in cui
vive una sola
famiglia o più
nuclei familiari
31.888



Numero medio
componenti 1,76



Famiglie con
minori 5.555

di cui



Persone che
vivono sole 14.250



Famiglie unipersonali
20.900

Dati sulle sedi delle imprese* Santo Stefano



Imprese (sedi) 11.612



Numero di addetti 28.343



Attività professionali, scientifiche e tecniche
Imprese 4.098, Addetti 6.756



Commercio all'ingrosso e al dettaglio
Imprese 1.580, Addetti 3.835



Sanità e assistenza sociale
Imprese 1.423, Addetti 2.865



Attività immobiliari
Imprese 1.015, Addetti 950



Alloggio e ristorazione
Imprese 763, Addetti 3.670

Sedi delle imprese Santo Stefano: prime 5 sezioni Ateco

Ateco Sezione

- M - ATTIVITÀ PROFESSIONALI, SCIENTIFICHE E TECNICHE
- G - COMMERCIO ALL'INGROSSO E AL DETTAGLIO; RIPARAZIONE DI AUTOVEICOLI E MOTOCICLI
- Q - SANITA' E ASSISTENZA SOCIALE
- L - ATTIVITA' IMMOBILIARI
- I - ATTIVITÀ DEI SERVIZI DI ALLOGGIO E DI RISTORAZIONE

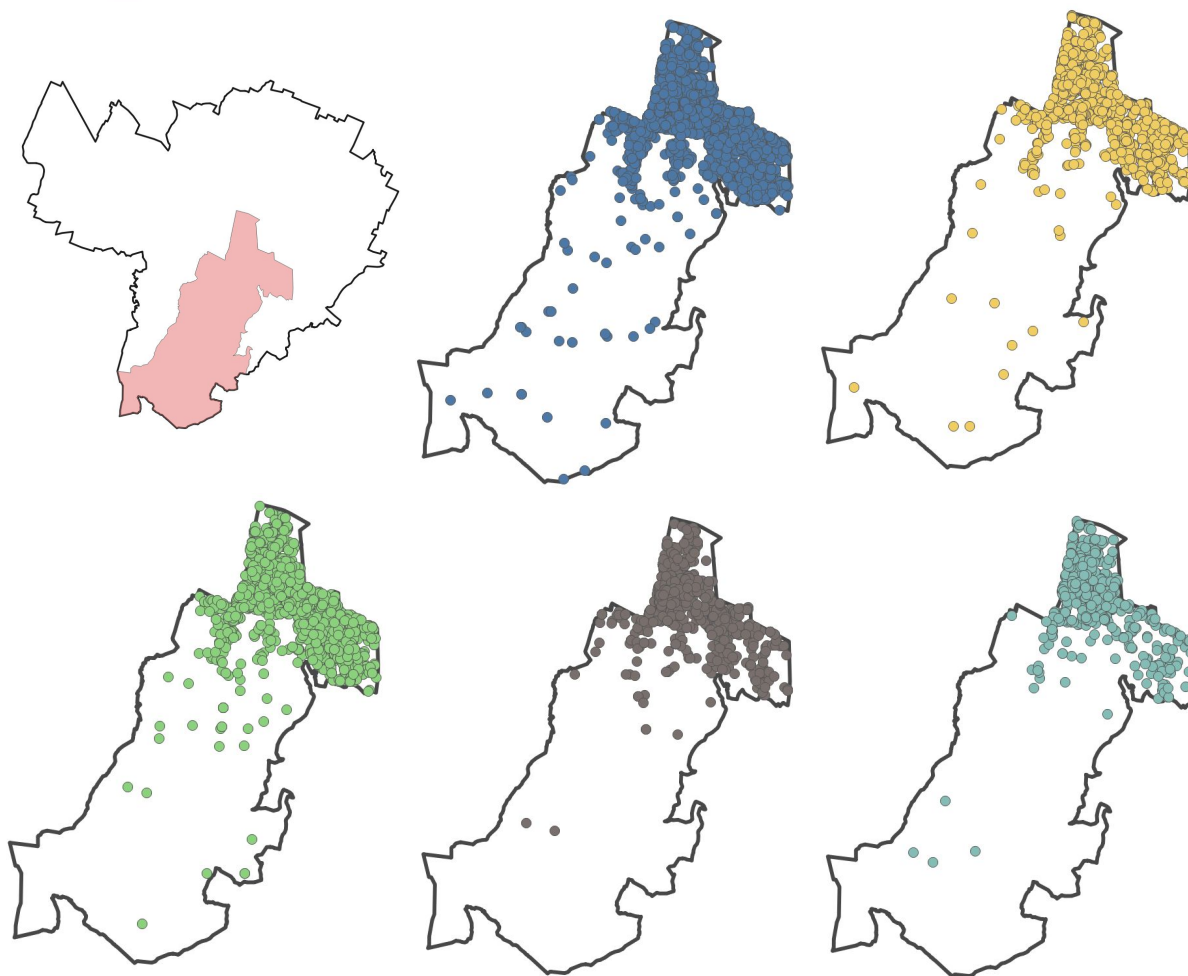
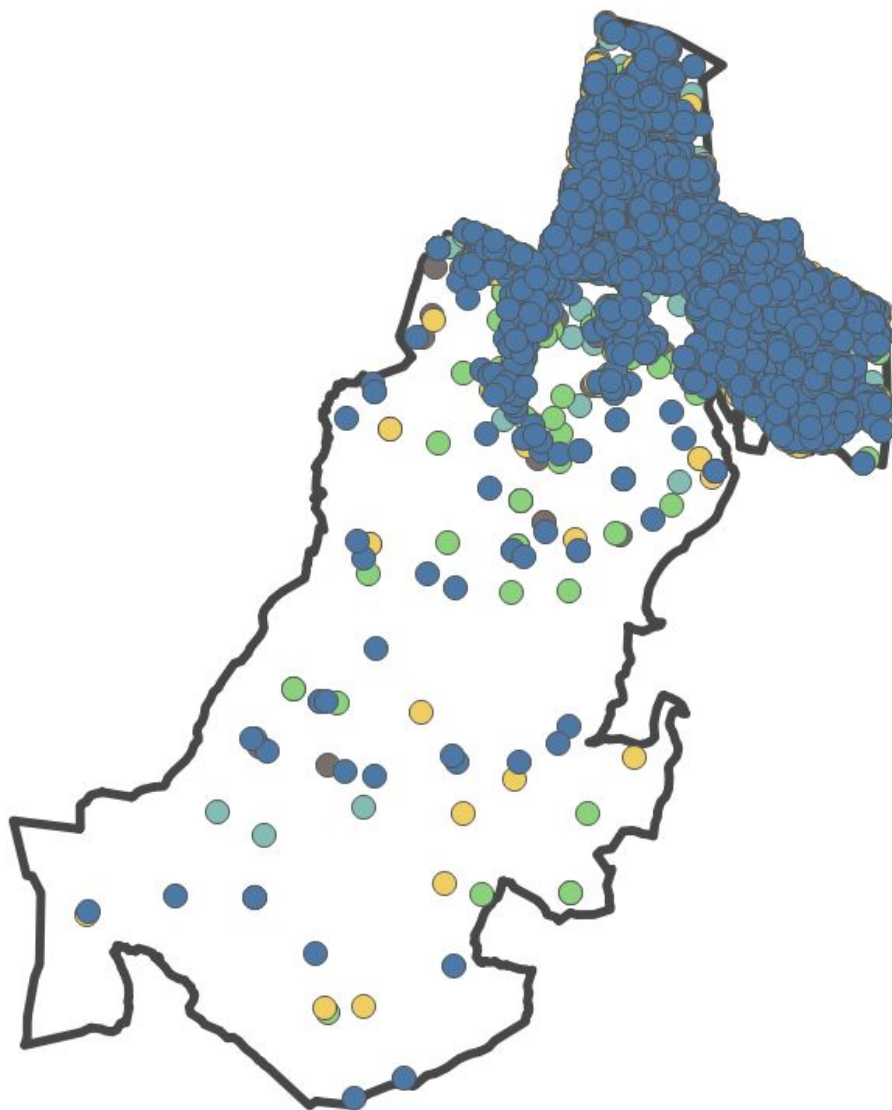

Dati sull'occupazione* Santo Stefano



Occupati 28.592



Tasso di occupazione 68,5



Italiani

Occupati 25.159, Tasso di occupazione 69,6



Stranieri

Occupati 3.433, Tasso di occupazione 61,2



Maschi

Occupati 14.418

Tasso di occupazione 72,3



Femmine

Occupate 14.174

Tasso di occupazione 65,0

Struttura della popolazione di Savena al 31 dicembre 2023

59.593 residenti

8.239 residenti
stranieri

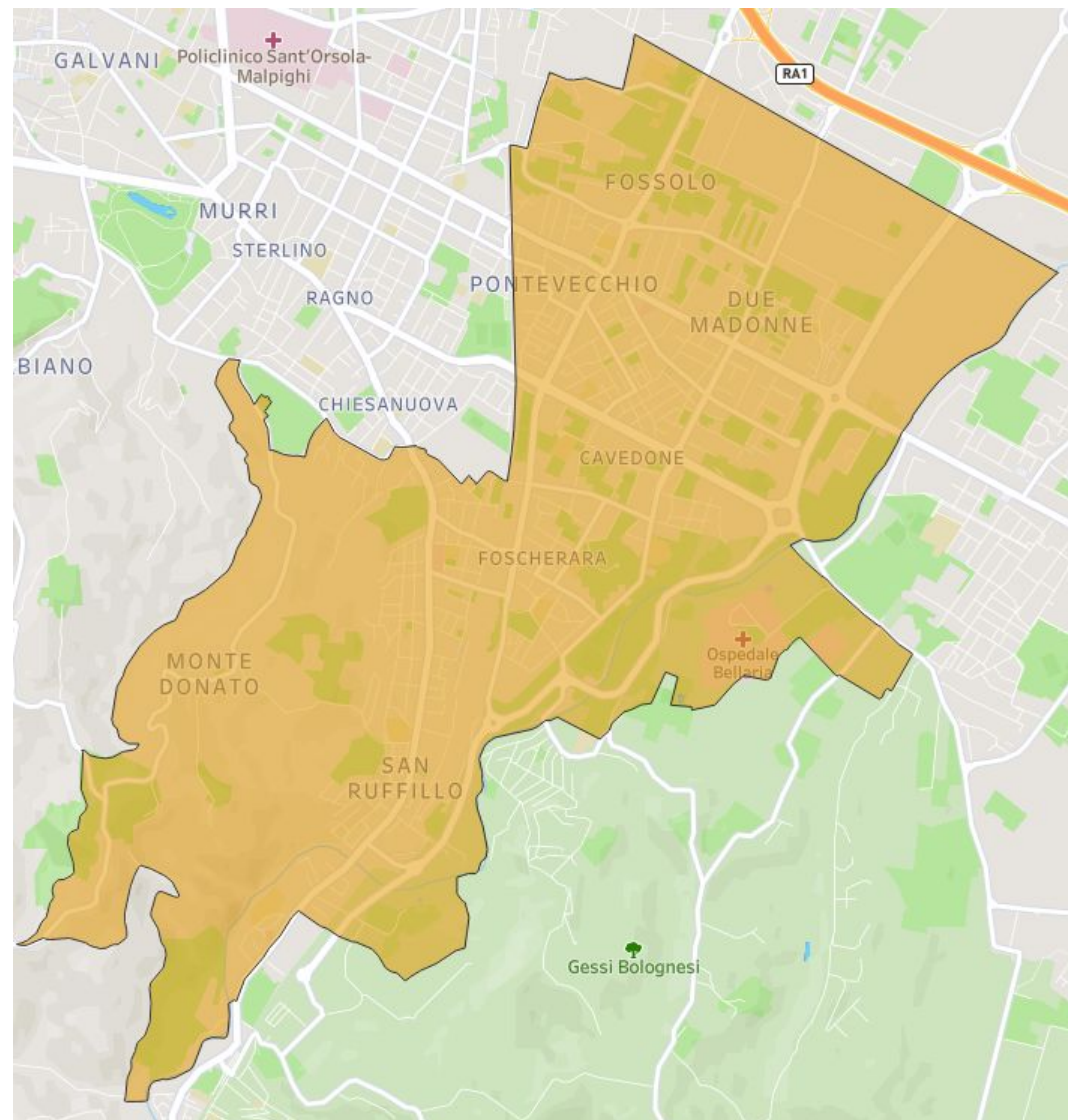

Struttura della popolazione di Savena al 31 dicembre 2023



Minori di 15 anni 7.019



Giovani 15-34 anni 11.158



Persone 35-64 anni 24.785



Over 65 anni 16.631



Età media 48,5



Donne 53,4 %

Grado di Istruzione in Savena (Istat 2021)

Popolazione 9 anni e oltre		
	Savena	Bologna
Nessun titolo di studio	1.767 3,21%	11.649
Licenza di scuola elementare	6.777 12,31%	39.081
Diploma secondaria di I grado	11.824 21,48%	75.721
Diploma di istruzione secondaria di II grado	19.550 35,52%	123.651
Laurea, Studio accademico o Specializzazione	15.125 27,48%	111.006

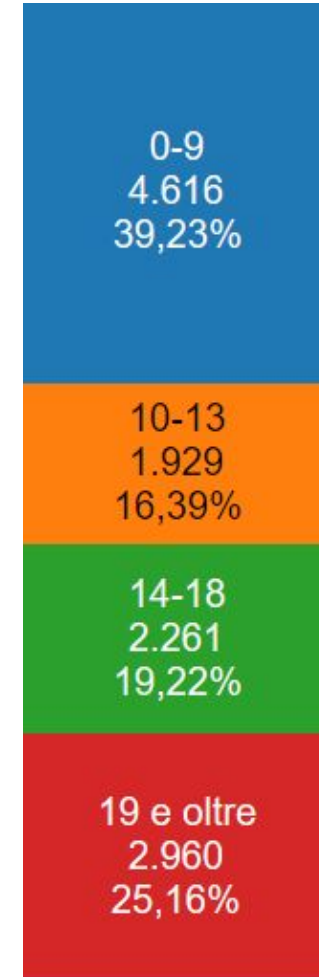

Popolazione residente per fasce di età scolari

Famiglie in Savena al 31 dicembre 2023



Famiglie residenti
(nuclei familiari) 30.881

di cui



Abitazioni in cui
vive una sola
famiglia o più nuclei
familiari 27.946



Numero medio 1,92
componenti



Famiglie con
minori 5.530

di cui



Persone che
vivono sole 10.832



Famiglie unipersonali
15.034

Dati sulle sedi delle imprese* Savena



Imprese (sedi) 4.020



Numero di addetti 8.766



Attività professionali, scientifiche e tecniche
Imprese 995, Addetti 1.127



Commercio all'ingrosso e al dettaglio
Imprese 737, Addetti 1.584



Sanità e assistenza sociale
Imprese 546, Addetti 2.175



Costruzioni
Imprese 349, Addetti 577



Attività immobiliari
Imprese 226, Addetti 318

Sedi delle imprese Savena: prime 5 sezioni Ateco

Ateco Sezione

- M - ATTIVITÀ PROFESSIONALI, SCIENTIFICHE E TECNICHE
- G - COMMERCIO ALL'INGROSSO E AL DETTAGLIO; RIPARAZIONE DI AUTOVEICOLI E MOTOCICLI
- Q - SANITA' E ASSISTENZA SOCIALE
- F - COSTRUZIONI
- L - ATTIVITA' IMMOBILIARI

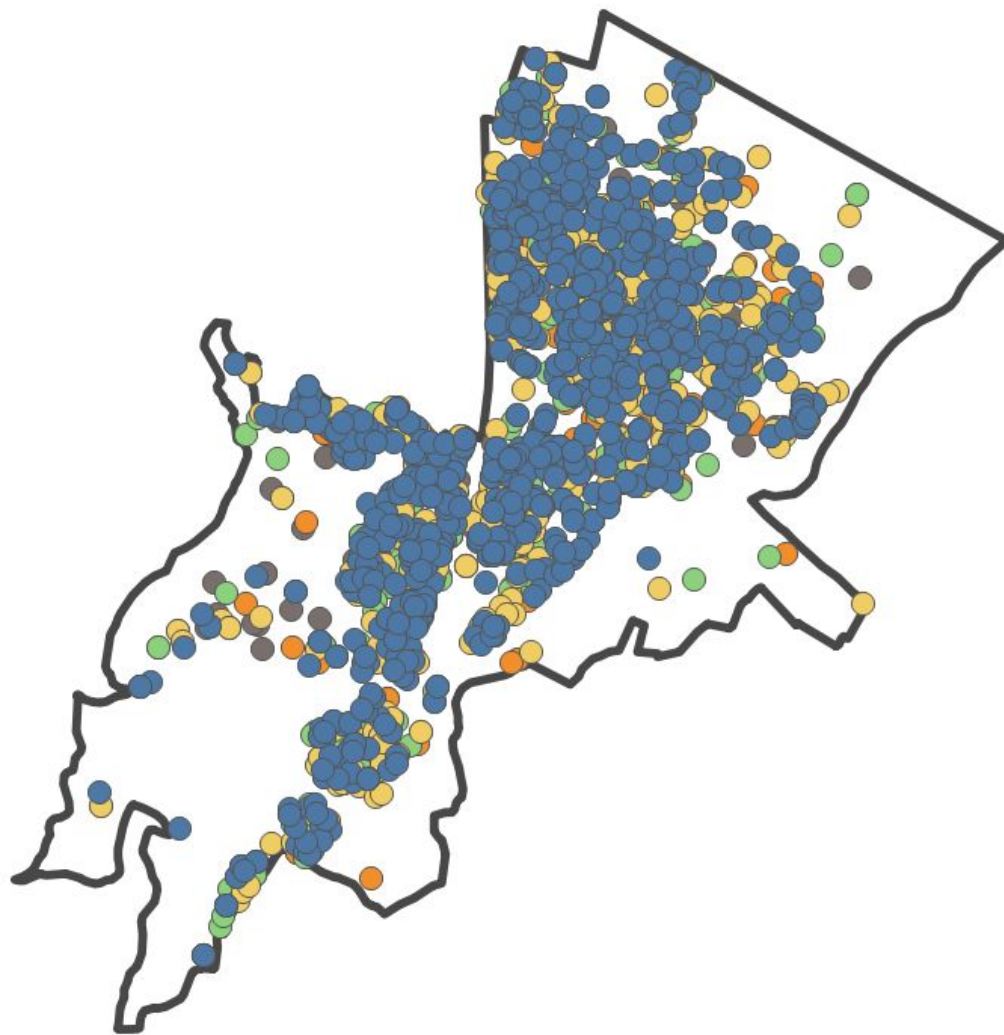

Dati sull'occupazione* Savena



Occupati 25.122



Tasso di occupazione 70,8



Italiani

Occupati 21.189, Tasso di occupazione 72,2



Stranieri

Occupati 3.933, Tasso di occupazione 64,3



Maschi

Occupati 12.938

Tasso di occupazione 75,2



Femmine

Occupate 12.184

Tasso di occupazione 66,7

Struttura della popolazione del Centro storico al 31 dicembre 2023

53.125 residenti

6.731 residenti
stranieri

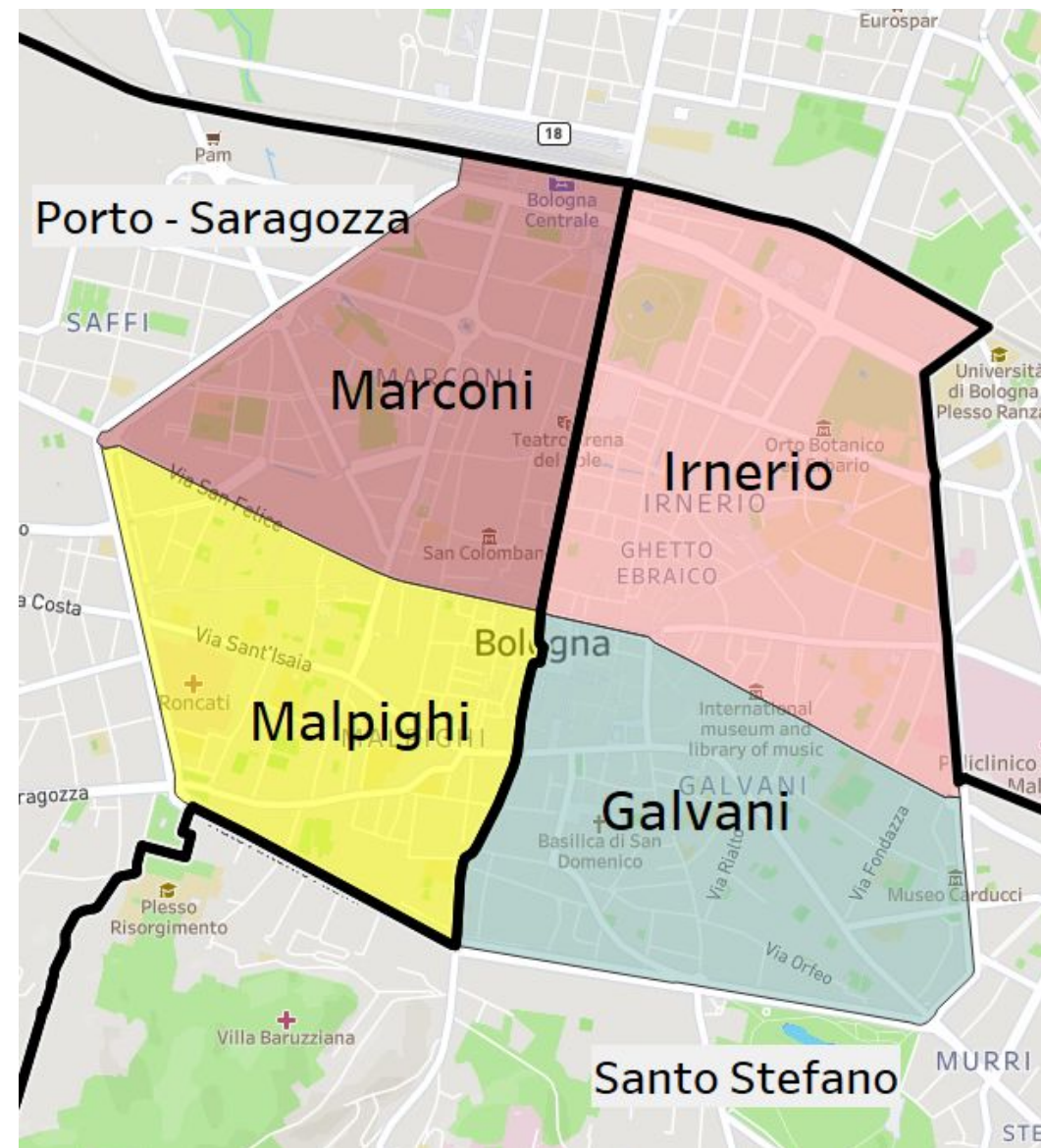

Struttura della popolazione del Centro storico al 31 dicembre 2023



Minori di 15 anni 4.707



Giovani 15-34 anni 12.801



Persone 35-64 anni 23.260



Over 65 anni 12.357



Età media 46,8



Donne 53,2%

Grado di Istruzione in Centro storico (Istat 2021)

Popolazione 9 anni e oltre		
	Centro Storico	Bologna
Nessun titolo di studio	1.132 2,28%	11.649
Licenza di scuola elementare	2.799 5,63%	39.081
Diploma secondaria di I grado	6.966 14,01%	75.721
Diploma di istruzione secondaria di II grado	15.442 31,05%	123.651
Laurea, Studio accademico o Specializzazione	23.389 47,03%	111.006

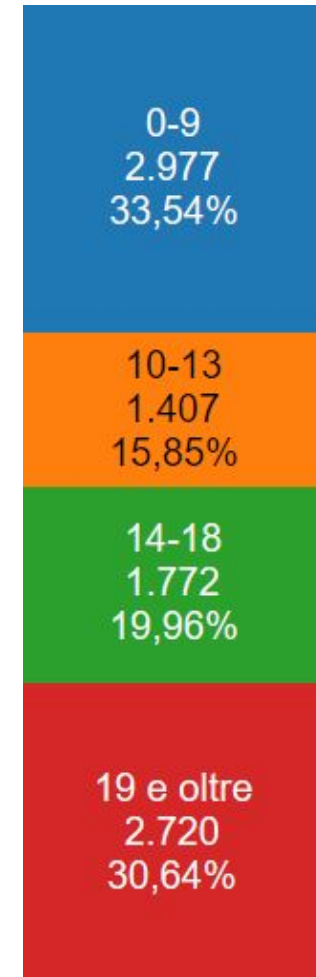

Popolazione residente per
fasce di età scolari

Famiglie in Centro storico al 31 dicembre 2023



Famiglie residenti
(nuclei familiari) 32.646

di cui



Abitazioni in cui
vive una sola
famiglia o più
nuclei familiari
28.251



Numero medio
componenti 1,61



Famiglie con
minori 3.997

di cui



Persone che
vivono sole 14.135



Famiglie unipersonali
20.889

Dati sulle sedi delle imprese* del Centro storico



Imprese (sedi) 14.447



Numero di addetti 40.348



Attività professionali, scientifiche e tecniche
Imprese 5.215, Addetti 9.012



Commercio all'ingrosso e al dettaglio
Imprese 1.940, Addetti 5.530



Attività immobiliari
Imprese 1.326, Addetti 1.197



Sanità e assistenza sociale
Imprese 1.274, Addetti 2.887



Alloggio e ristorazione
Imprese 1.119, Addetti 5.889

Sedi delle imprese Centro storico: prime 5 sezioni Ateco

Ateco Sezione

- M - ATTIVITÀ PROFESSIONALI, SCIENTIFICHE E TECNICHE
- G - COMMERCIO ALL'INGROSSO E AL DETTAGLIO; RIPARAZIONE DI AUTOVEICOLI E MOTOCICLI
- L - ATTIVITÀ IMMOBILIARI
- Q - SANITA' E ASSISTENZA SOCIALE
- I - ATTIVITÀ DEI SERVIZI DI ALLOGGIO E DI RISTORAZIONE

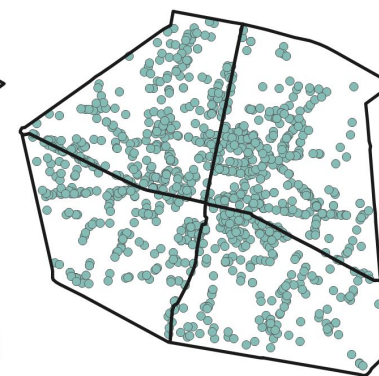
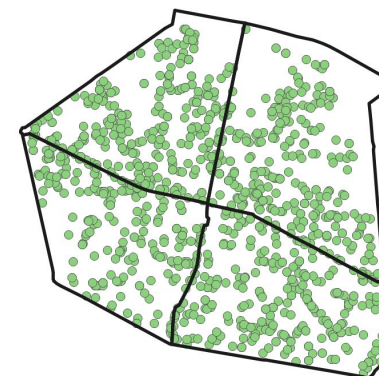
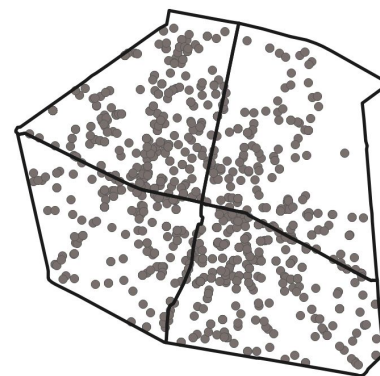
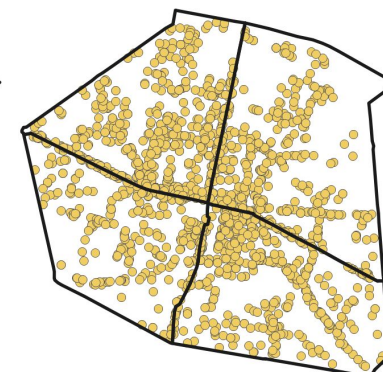
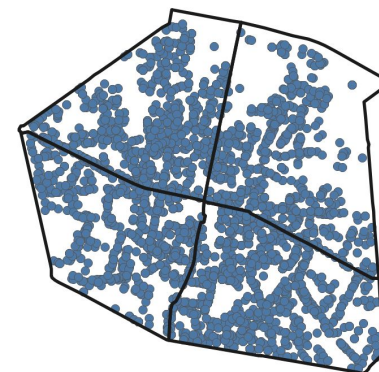
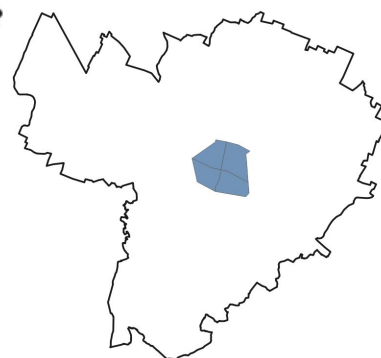
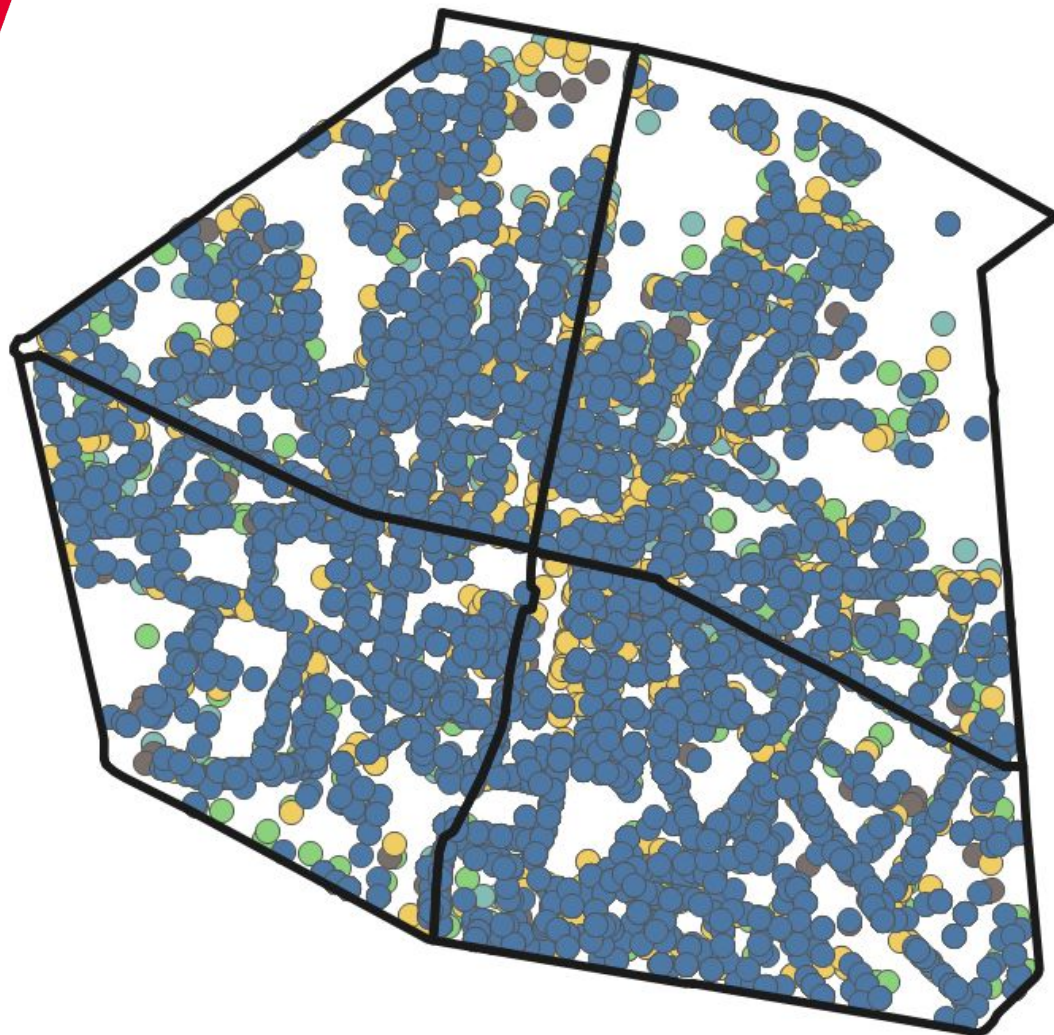

Dati sull'occupazione* del Centro storico



Occupati 25.038



Tasso di occupazione 70,2



Italiani

Occupati 21.985, Tasso di occupazione 71,6



Stranieri

Occupati 3.053, Tasso di occupazione 61,2



Maschi

Occupati 12.674

Tasso di occupazione 73,9



Femmine

Occupate 12.364

Tasso di occupazione 66,8



Comune
di Bologna

<https://inumeridibolognametropolitana.it/>