PREZZI AL CONSUMO

Settembre 2023 – dati definitivi

- Nella città di Bologna per il mese di settembre 2023 l'indice dei prezzi al consumo per l'intera collettività, al lordo dei tabacchi, ha fatto registrare una variazione mensile di **+0,4%** e un tasso tendenziale di **+4,9%**.
- In settembre sono in aumento su base annua le divisioni di "Prodotti alimentari e bevande analcoliche" (**+7,4%**), dei "Trasporti" (**+5,4%**), di "Servizi ricettivi e di ristorazione" (**+5,3%**), dei "Mobili e articoli per la casa" (**+4,5%**), di "Ricreazione, spettacoli e cultura" (**+4,2%**), dell' "Abbigliamento e calzature" (**+3,8%**), degli "Altri beni e servizi" (**+3,7%**), di "Bevande alcoliche e tabacchi" (**+3,0%**), dei "Servizi sanitari e spese per la salute" (**+2,5%**), e dell'"Istruzione" (**+0,9%**); in diminuzione la divisione delle "Comunicazioni" (**-0,1%**) e di "Abitazione, acqua, elettricità e combustibili" (**-0,2%**),
- Il tasso tendenziale dei Beni cresce meno rispetto al mese scorso, va da +6% a **+5,3%**; l'inflazione dei Servizi segna un leggero rialzo va a **+3,8%** da +3,7% del mese di agosto. La componente di fondo, che esclude gli alimentari e i prodotti energetici, è al **+4,4%**.
- In diminuzione i prezzi dei prodotti acquistati con maggior frequenza dai consumatori (da +6,2% a **+5,9%**), continua il rallentamento della crescita dei prezzi dei beni acquistati con media frequenza, vanno da +5% a **+4,7%**; crescono meno anche i prezzi dei beni acquistati con bassa frequenza di acquisto (da +3,7% a **+3,6%**).

Link utili

http://inumeridibolognametropolitana.it/

https://www.istat.it/it/prezzi

https://rivaluta.istat.it/Rivaluta/

PROSSIMA DIFFUSIONE

15 Novembre 2023

L'INDICE GENERALE

A **Bologna** nel mese di **settembre 2023 l'indice dei prezzi al consumo per l'intera collettività** ha fatto registrare una **variazione mensile di +0,4%** e un **tasso tendenziale di** +**4,9%**.

Nel mese di agosto la variazione mensile è nulla mentre il tasso tendenziale è +5,2% (Figura 1 e Tabella 1).

FIGURA 1. INDICE DEI PREZZI AL CONSUMO
Settembre 2022 – Settembre 2023, variazioni percentuali congiunturali e tendenziali (base 2015=100)

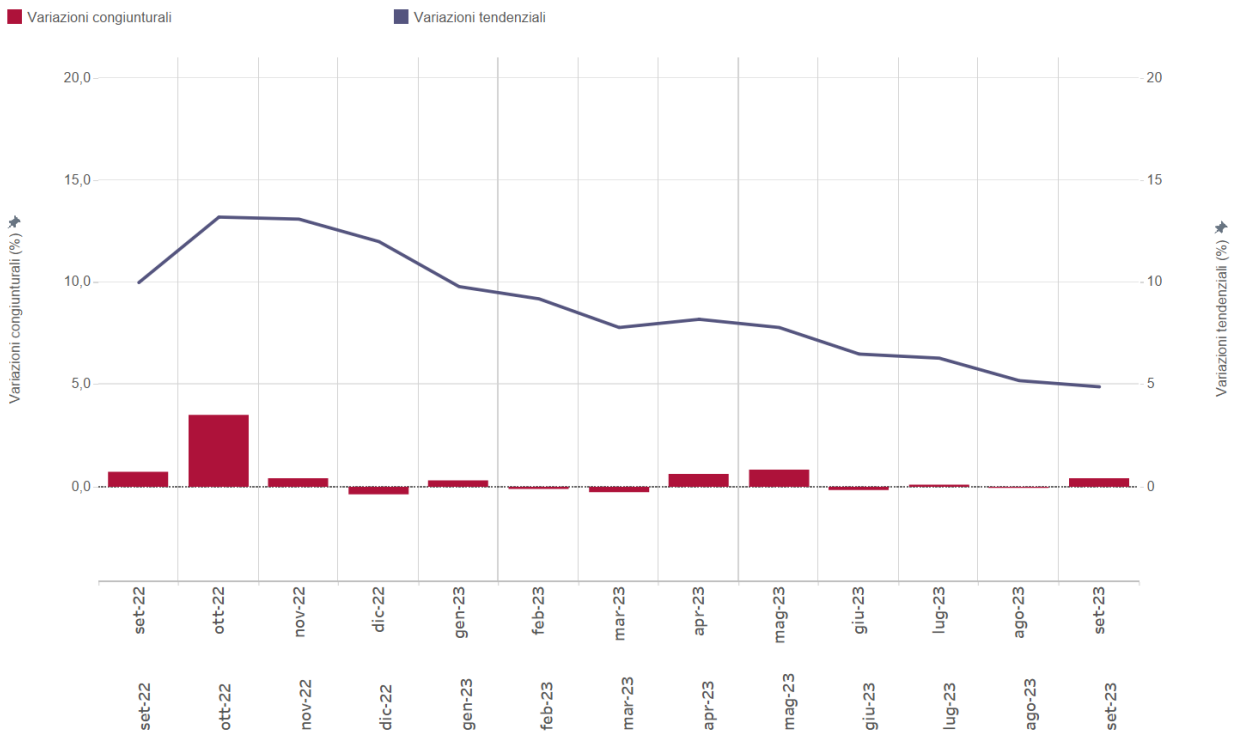

	set-22	ott-22	nov-22	dic-22	gen-23	feb-23	mar-23	apr-23	mag-23	giu-23	lug-23	ago-23	set-23
Variazioni congiunturali	0,7	3,5	0,4	-0,4	0,3	-0,1	-0,3	0,6	0,8	-0,2	0,1	0,0	0,4
Variazioni tendenziali	10,0	13,2	13,1	12,0	9,8	9,2	7,8	8,2	7,8	6,5	6,3	5,2	4,9

LE DIVISIONI DI SPESA

FIGURA 2. INDICE DEI PREZZI AL CONSUMO NIC PER DIVISIONE DI SPESA
Settembre 2023, variazioni percentuali tendenziali (base 2015=100)

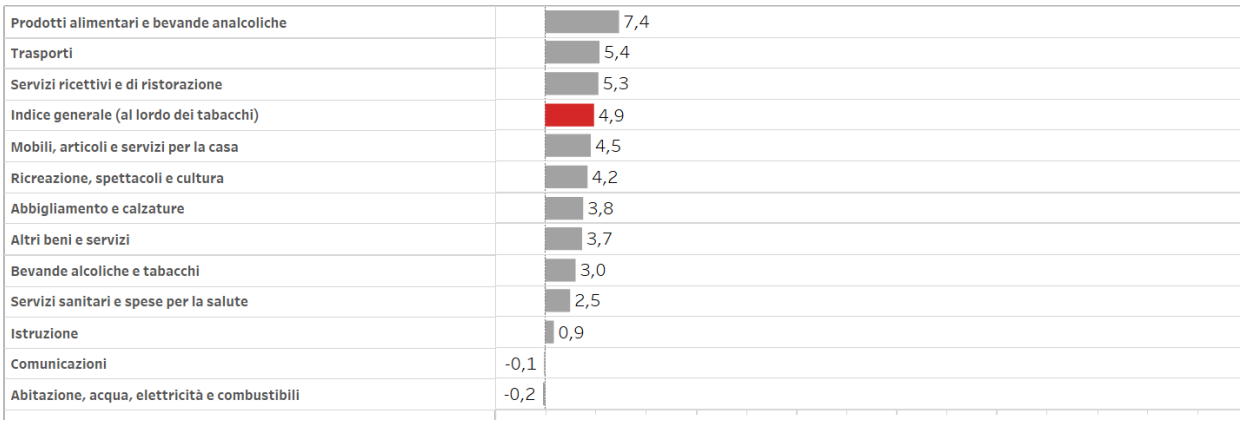

TABELLA 1. INDICE DEI PREZZI AL CONSUMO NIC PER DIVISIONE DI SPESA
Settembre 2023, pesi, variazioni percentuali congiunturali e tendenziali (base 2015=100)

Descrizione	Pesi	Variazioni congiunturali		Variazioni tendenziali	
		ago-23	set-23	ago-23	set-23
Indice generale (al lordo dei tabacchi)	1.000.000	0,0	0,4	5,2	4,9
Prodotti alimentari e bevande analcoliche	145.573	0,4	-0,5	9,1	7,4
Bevande alcoliche e tabacchi	26.202	0,0	0,0	3,5	3,0
Abbigliamento e calzature	62.454	0,0	0,1	4,8	3,8
Abitazione, acqua, elettricità e combustibili	121.306	0,0	0,2	1,0	-0,2
Mobili, articoli e servizi per la casa	74.841	-0,2	0,2	4,5	4,5
Servizi sanitari e spese per la salute	93.091	0,0	0,0	2,9	2,5
Trasporti	149.097	1,6	-0,2	3,3	5,4
Comunicazioni	23.161	1,3	0,0	0,9	-0,1
Ricreazione, spettacoli e cultura	90.556	0,5	-0,8	4,2	4,2
Istruzione	10.055	0,0	0,8	0,4	0,9
Servizi ricettivi e di ristorazione	109.471	-3,3	4,7	7,0	5,3
Altri beni e servizi	94.193	0,4	0,1	3,6	3,7

TABELLA 1a. INDICE DEI PREZZI AL CONSUMO NIC PER LA DIVISIONE "Prodotti alimentari e bevande analcoliche".
Settembre 2023, variazioni congiunturali e tendenziali per classi di prodotti

	Variazioni congiunturali	Variazioni tendenziali
Vegetali	1,2	15,6
Oli e grassi	0,8	21,0
Carni	-0,1	3,7
Latte, formaggi e uova	-0,8	5,4
Zucchero, confetture, miele, cioccolato e dolciumi	-1,0	9,3
Caffè, tè e cacao	-1,1	5,0
Acque minerali, bevande analcoliche, succhi di frutta e verdura	-1,2	11,0
Pane e cereali	-1,2	6,1
Frutta	-1,3	6,9
Prodotti alimentari n.a.c.	-1,5	6,5
Pesci e prodotti ittici	-1,5	2,0

TABELLA 2. INDICE DEI PREZZI AL CONSUMO NIC
Classi di prodotto con ***variazioni congiunturali positive*** (ordine decrescente)

Bevande alcoliche e tabacchi	Birre
	Tabacchi
Abbigliamento e calzature	Indumenti
Abitazione, acqua, elettricità e combustibili	Combustibili solidi
	Gas
Mobili, articoli e servizi per la casa	Tappeti e altri rivestimenti per pavimenti
	Articoli tessili per la casa
	Piccoli elettrodomestici
	Grandi utensili ed attrezzature per la casa ed il giardino
	Grandi apparecchi domestici elettrici e non
	Mobili e arredi
	Piccoli utensili ed accessori vari
Servizi sanitari e spese per la salute	Altri prodotti medicali
	Servizi medici
	Prodotti farmaceutici
Trasporti	Carburanti e lubrificanti per mezzi di trasporto privati
	Trasporto passeggeri su strada
	Biciclette e monopattini
	Manutenzione e riparazione mezzi di trasporto privati
	Trasporto multimodale passeggeri
	Pezzi di ricambio e accessori per mezzi di trasporto privati
	Trasporto passeggeri su rotaia
	Automobili
	Motocicli e ciclomotori
Comunicazioni	Apparecchi telefonici e telefax
Ricreazione, spettacoli e cultura	Libri
	Apparecchi fotografici e cinematografici e strumenti ottici
	Giornali e periodici
	Giochi, giocattoli e hobby
	Animali domestici e relativi prodotti
Istruzione	Scuola dell'infanzia ed istruzione primaria
	Istruzione
	Istruzione secondaria
Servizi ricettivi e di ristorazione	Servizi di alloggio
	Ristoranti, bar e simili
Altri beni e servizi	Servizi di parrucchiere e trattamenti di bellezza
	Apparecchi elettrici per la cura della persona
	Assicurazioni sui mezzi di trasporto

TABELLA 2a. INDICE DEI PREZZI AL CONSUMO NIC
Classi di prodotto con ***variazioni congiunturali negative*** (ordine decrescente).

Bevande alcoliche e tabacchi	Vini
	Alcolici
Abbigliamento e calzature	Scarpe ed altre calzature
	Altri articoli d'abbigliamento e accessori per l'abbigliamento
Abitazione, acqua, elettricità e combustibili	Energia elettrica
Mobili, articoli e servizi per la casa	Cristalleria, stoviglie e utensili domestici
	Beni non durevoli per la casa
Servizi sanitari e spese per la salute	Attrezzature ed apparecchi terapeutici
Trasporti	Trasporto marittimo e per vie d'acqua interne
	Trasporto aereo passeggeri
Ricreazione, spettacoli e cultura	Pacchetti vacanza
	Servizi ricreativi e sportivi
	Supporti di registrazione
	Articoli di cartoleria e materiale da disegno
	Articoli sportivi, per campeggio e attività ricreative all'aperto
	Apparecchi di ricezione, registrazione e riproduzione di suoni e immagini
Altri beni e servizi	Altri effetti personali

TABELLA 2b. INDICE DEI PREZZI AL CONSUMO NIC
Classi di prodotto con ***variazioni congiunturali nulle***.

Abbigliamento e calzature	Servizi di lavanderia, riparazione e noleggio abiti
	Riparazione e noleggio calzature
Abitazione, acqua, elettricità e combustibili	Affitti reali per l'abitazione principale
	Prodotti per la riparazione e la manutenzione della casa
	Servizi per la riparazione e manutenzione della casa
	Fornitura acqua
	Raccolta rifiuti
	Raccolta acque di scarico
	Altri servizi per l'abitazione n.a.c.
Mobili, articoli e servizi per la casa	Riparazione di mobili, arredi e rivestimenti per pavimenti
	Riparazione di apparecchi per la casa
	Servizi per la pulizia e la manutenzione della casa
Servizi sanitari e spese per la salute	Servizi dentistici
	Servizi paramedici
	Servizi ospedalieri
	Servizi sanitari e spese per la salute
Trasporti	Altri servizi relativi ai mezzi di trasporto privati
	Acquisto di altri servizi di trasporto
Comunicazioni	Servizi postali
	Servizi di telefonia e telefax
	Comunicazioni
Ricreazione, spettacoli e cultura	Apparecchi per il trattamento dell'informazione
	Beni durevoli per ricreazione all'aperto
	Strumenti musicali e beni durevoli per ricreazione al coperto
	Articoli per giardinaggio, piante e fiori
	Servizi veterinari e altri servizi per animali domestici
	Servizi culturali
	Giochi, lotterie e scommesse
Istruzione	Istruzione universitaria
	Corsi d'istruzione e di formazione
Servizi ricettivi e di ristorazione	Mense
Altri beni e servizi	Altri apparecchi non elettrici, articoli e prodotti per la cura della persona
	Gioielleria ed orologeria
	Assistenza sociale
	Servizi assicurativi connessi all'abitazione
	Altri servizi finanziari n.a.c.
	Altri servizi n.a.c.

LE TIPOLOGIE DI PRODOTTO

A settembre il tasso tendenziale dei Beni è a +5,3%; l'inflazione dei Servizi va a +3,8%. La componente di fondo, che esclude gli alimentari e i prodotti energetici, va a + 4,4% (Figura 3).

FIGURA 3. INDICE DEI PREZZI AL CONSUMO NIC PER CATEGORIE DI PRODOTTO
Settembre 2022- Settembre 2023, variazioni percentuali tendenziali (base 2015=100)

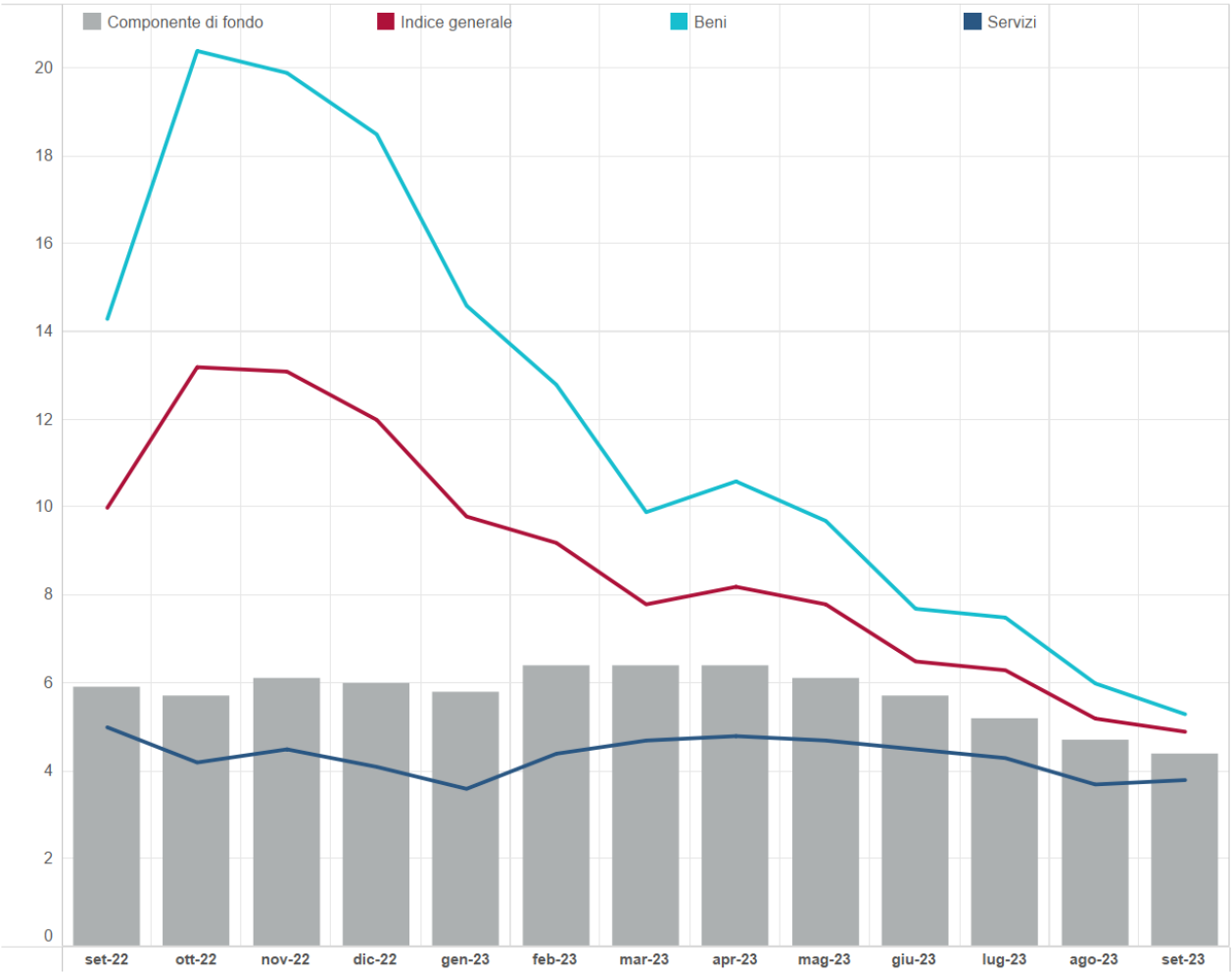

Per il mese di settembre si registra il calo dei prezzi dei Beni energetici più contenuto (da -2,2% a -1,6%); in termini congiunturali si registra ancora una variazione positiva dei prezzi (+1,8%). L'inflazione dei Beni alimentari cresce meno rispetto al mese di agosto, va da +8,9% a +7,1%, in termini congiunturali si registra un lieve decremento dei prezzi (da 0,4% a -0,6%). L'inflazione degli Altri beni cresce meno (+4,1%), crescono meno i prezzi dei Beni durevoli, semidurevoli e non durevoli, rispettivamente da +4,2% a +3,9%, da +4,1% a +3,5% e da 5,6% a 5,2%. (Tabella 3).

TABELLA 3. INDICE DEI PREZZI AL CONSUMO NIC PER TIPOLOGIA DI PRODOTTO – BENI
Settembre 2023, pesi, variazioni percentuali congiunturali e tendenziali (base 2015=100)

Descrizione	Pesi	Variazioni congiunturali		Variazioni tendenziali	
		ago-23	set-23	ago-23	set-23
Beni	550.989	0,4	0,2	6,0	5,3
Beni alimentari	156.564	0,4	-0,6	8,9	7,1
Beni energetici	96.650	2,2	1,8	-2,2	-1,6
Tabacchi	15.211	0,1	0,0	2,0	2,0
Altri beni	282.564	0,1	0,1	4,5	4,1
Beni durevoli	116.650	0,3	0,2	4,2	3,9
Beni non durevoli	66.277	0,0	-0,1	5,6	5,2
Beni semidurevoli	99.637	0,0	0,2	4,1	3,5

L'inflazione del comparto dei Servizi aumenta di 0,1 punti percentuali, va a +3,8% da +3,7% del mese di agosto. Crescono meno i prezzi dei Servizi ricreativi, culturali e cura della persona (da +5,8% a +4,9%), quelli dei Servizi relativi alle comunicazioni, da +0,7% a +0,5% e i prezzi dei Servizi vari (da +3% a +2,9%); in aumento i prezzi dei Servizi relativi alle abitazioni (da +3,1% a +3,2%) e quelli dei Servizi relativi ai trasporti (da +2,1% a +4,7%).

TABELLA 4. INDICE DEI PREZZI AL CONSUMO NIC PER TIPOLOGIA DI PRODOTTO – SERVIZI
Settembre 2023, pesi, variazioni percentuali congiunturali e tendenziali (base 2015=100)

Descrizione	Pesi	Variazioni congiunturali		Variazioni tendenziali	
		ago-23	set-23	ago-23	set-23
Servizi	449.011	-0,4	0,7	3,7	3,8
Servizi relativi all'abitazione	72.553	0,3	0,0	3,1	3,2
Servizi relativi alle comunicazioni	13.990	0,1	0,0	0,7	0,5
Servizi ricreativi, culturali e per la cura della persona	159.910	-2,0	2,8	5,8	4,9
Servizi relativi ai trasporti	74.200	1,3	-1,7	2,1	4,7
Servizi vari	128.358	0,0	0,2	3,0	2,9

I PRODOTTI PER FREQUENZA DI ACQUISTO

In diminuzione i prezzi dei prodotti acquistati con maggior frequenza dai consumatori (da +6,2% a +5,9%). Questa tipologia interessa i prodotti e servizi di uso pressoché quotidiano, quali i generi alimentari, le bevande analcoliche e alcoliche, i tabacchi, le spese per l'affitto, i beni non durevoli per la casa, i servizi per la pulizia e manutenzione della casa, i carburanti, i trasporti urbani, i giornali e i periodici, i servizi di ristorazione, le spese di assistenza.
Per i prezzi dei beni acquistati con media frequenza continua il rallentamento della crescita, passa da +5% a +4,7%. L'aggregazione comprende tra le altre, le spese per l'abbigliamento, le tariffe elettriche e quelle relative all'acqua potabile e lo smaltimento dei rifiuti, i medicinali, i servizi medici e quelli dentistici, i trasporti stradali, ferroviari, marittimi e aerei, i servizi postali e telefonici, i servizi ricreativi e culturali, i pacchetti vacanze, i libri, gli alberghi e gli altri servizi di alloggio.
Crescono meni i prezzi dei prodotti a bassa frequenza di acquisto, l'inflazione va da +3,7% a +3,6%. Questa tipologia comprende gli elettrodomestici, i servizi ospedalieri, l'acquisto dei mezzi di trasporto, i servizi di trasloco, gli apparecchi audiovisivi, fotografici e informatici, gli articoli sportivi. (Tabella 5 e Figura 4).

TABELLA 5. INDICE DEI PREZZI AL CONSUMO NIC PER PRODOTTI A DIVERSA FREQUENZA DI ACQUISTO
Settembre 2023, pesi, variazioni percentuali congiunturali e tendenziali (base 2015=100)

Descrizione	Pesi	Variazioni congiunturali		Variazioni tendenziali	
		ago-23	set-23	ago-23	set-23
Indice generale (al lordo dei tabacchi)	1.000.000	0,0	0,4	5,2	4,9
Alta frequenza d'acquisto	364.843	0,7	0,2	6,2	5,9
Media frequenza d'acquisto	419.044	-0,6	0,8	5,0	4,7
Bassa frequenza d'acquisto	216.113	0,2	0,1	3,7	3,6

FIGURA 4. INDICE DEI PREZZI AL CONSUMO NIC PER PRODOTTI A DIVERSA FREQUENZA DI ACQUISTO
Settembre 2022 – Settembre 2023, variazioni percentuali tendenziali (base 2015=100)

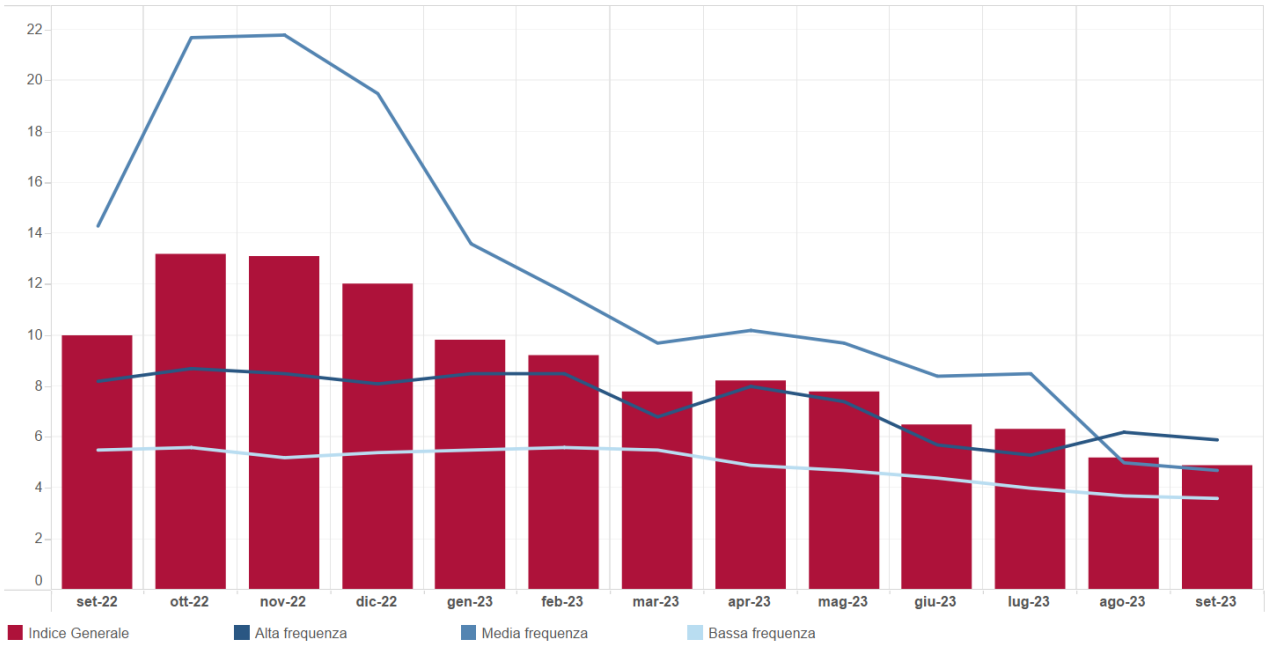

GLOSSARIO

Altri beni: comprendono i beni di consumo ad esclusione dei beni alimentari, dei beni energetici e dei tabacchi.

Beni alimentari: comprendono oltre ai generi alimentari (come, ad esempio, il pane, la carne, i formaggi), le bevande analcoliche e quelle alcoliche.

Beni durevoli: includono le autovetture, gli articoli di arredamento, gli elettrodomestici.

Beni non durevoli: comprendono i detergenti per la pulizia della casa, i prodotti per la cura della persona, i medicinali.

Beni semidurevoli: comprendono i capi di abbigliamento, le calzature, i libri.

Componente di fondo: viene calcolata escludendo i beni alimentari non lavorati e i beni energetici.

Prodotti ad alta frequenza di acquisto: includono, oltre ai generi alimentari, le bevande alcoliche e analcoliche, i tabacchi, le spese per l'affitto, i beni non durevoli per la casa, i servizi per la pulizia e manutenzione della casa, i carburanti, i trasporti urbani, i giornali e i periodici, i servizi di ristorazione, le spese di assistenza.

Prodotti a media frequenza di acquisto: comprendono, tra gli altri, le spese di abbigliamento, le tariffe elettriche e quelle relative all'acqua potabile e lo smaltimento dei rifiuti, i medicinali, i servizi medici e quelli dentistici, i trasporti stradali, ferroviari marittimi e aerei, i servizi postali e telefonici, i servizi ricreativi e culturali, i pacchetti vacanze, i libri, gli alberghi e gli altri servizi di alloggio.

Prodotti a bassa frequenza di acquisto: comprendono gli elettrodomestici, i servizi ospedalieri, l'acquisto dei mezzi di trasporto, i servizi di trasloco, gli apparecchi audiovisivi, fotografici e informatici, gli articoli sportivi.

Servizi relativi all'abitazione: comprendono i servizi di riparazione, la pulizia e la manutenzione della casa, la tariffa per i rifiuti solidi, la tariffa per la raccolta acque reflue, il canone d'affitto, le spese condominiali.

Servizi relativi alle comunicazioni: comprendono i servizi di telefonia e i servizi postali.

Servizi ricreativi, culturali e per la cura della persona: comprendono i pacchetti vacanza, i servizi di alloggio, i ristoranti, bar e simili, le mense, la riparazione di apparecchi audiovisivi, fotografici e informatici, i servizi per l'abbigliamento, i servizi per l'igiene personale, i servizi ricreativi e culturali vari, i concorsi e le lotterie.

Servizi relativi ai trasporti: comprendono i trasporti aerei, marittimi, ferroviari, e stradali, i servizi di manutenzione e riparazione di mezzi di trasporto, le assicurazioni sui mezzi di trasporto.

Servizi relativi ai trasporti: comprendono i trasporti aerei, marittimi, ferroviari, e stradali, i servizi di manutenzione e riparazione di mezzi di trasporto, le assicurazioni sui mezzi di trasporto.

Servizi vari: comprendono l'istruzione, i servizi medici, i servizi per l'assistenza, i servizi finanziari; professioni liberali; servizio funebre; assicurazioni sugli infortuni.

Variazione congiunturale: variazione rispetto al periodo precedente.

Variazione tendenziale: variazione rispetto allo stesso periodo dell'anno precedente.